Сдать квартиру за 30 000 рублей на Клубничная улица, 6Б

Краснодарский край, Сочи, Клубничная улица, 6Б

30 000 Р в месяц

39.00 м^2	21.00 м^2	14.00 м^2	3 из 10
Общая	Жилая	Кухня	Этаж

Уютная светлая квартира в Центральном районе Сочи Предлагаем просторную и светлую квартиру в Центральном районе Сочи с удобной планировкой и удачным расположением. Расположение: Остановка общественного транспорта 250 м Развитая инфраструктура: магазины, рестораны, детские сады и школы в шаговой доступности До пляжа Альбатрос 25 минут До ЖД вокзала 7 минут, до аэропорта 30 минут (благодаря удобным транспортным развязкам) Особенности квартиры: Статусная недвижимость Центральные коммуникации, газ Низкие коммунальные платежи Отличное сочетание комфорта, локации и перспектив. Звоните, чтобы узнать подробности.

2 с 12.06.2025, обновлен 12.06.2025

Продавец: Собственник

Телефон: +79189406367

Характеристики
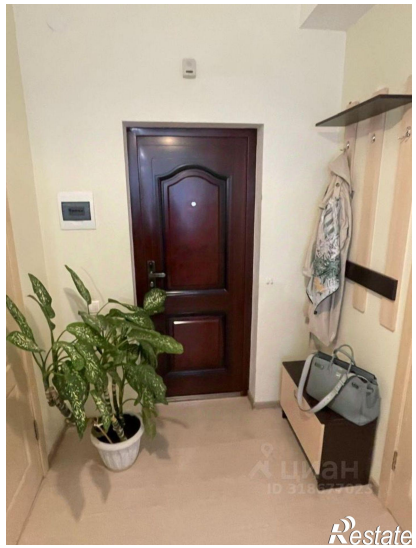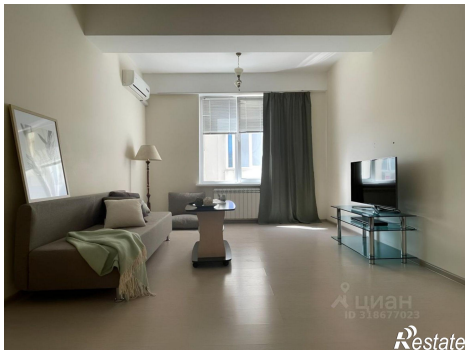
Количество комнат	1	Этаж	3
Этажей всего	10	Площадь жилая	21.00 кв. м
Площадь кухни	14.00 кв. м