Купить квартиру за 9 000 000 рублей на улица Лазарева, 78

Краснодарский край, Сочи, улица Лазарева, 78

9 000 000 Р
209 302Р за м^2

43.00 м^2	5.00 м^2	3 из 4
Общая	Кухня	Этаж

Продам (СОБСТВЕННИК) двухкомнатную квартиру в самом центре п. Лазаревское, по ул.Лазарева. Расположена на 3 этаже 4-х этажного кирпичного дома, угловая, окна в сторону ул.Победы, из второй комнаты - в переулок на школу. Установлены счётчики воды. Заменены коммуникации. Сделан косметический ремонт. Отопление и газоснабжение центральное, квартира очень теплая!, дом кирпичный. В квартире минимум мебели, но я осознанно не закупаю мебель, т.к. новый хозяин всегда захочет купить мебель на свое усмотрение, а эту просто выбросит. Все эти моменты мы можем обсудить и подвинуть цену в разумных пределах. Цена ниже рынка сейчас. До пляжа 5 минут, рядом авто и жд вокзалы, магазины, школа, поликлиника, скверы. Показ по предварительному звонку. Пишите, могу не ответить на звонок. Я собственник. Квартира без обременений. Разумный торг уместен.

0 с 12.06.2025, обновлен 12.06.2025

Продавец: Собственник

Телефон: +79189931464

Характеристики

Количество комнат	2	Тип дома	кирпичный
Этаж	3	Этажей всего	4
Площадь кухни	5.00 кв. м		

https://sochi.restate.ru/obj/prodazha-dvuhkomnatnoy-kvartiri-ulica-lazareva-78-18232083684/

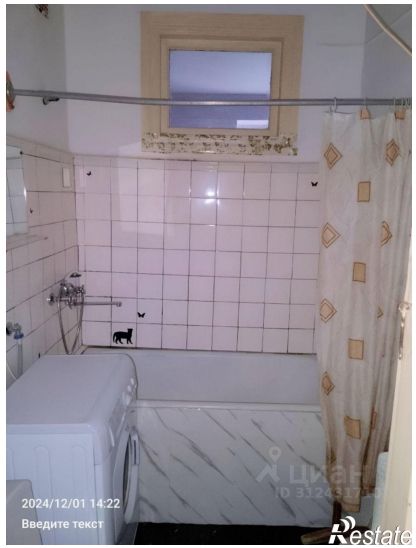

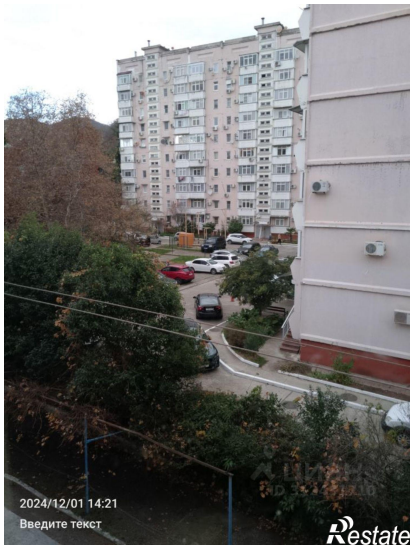

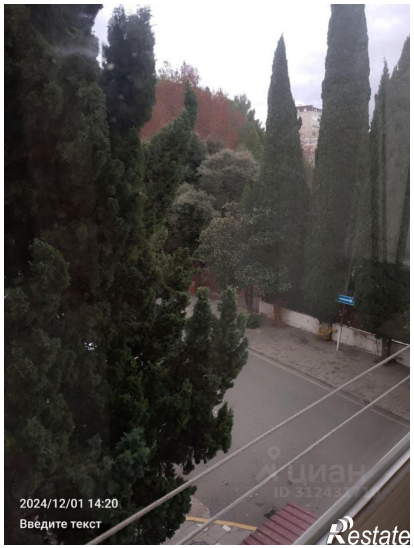

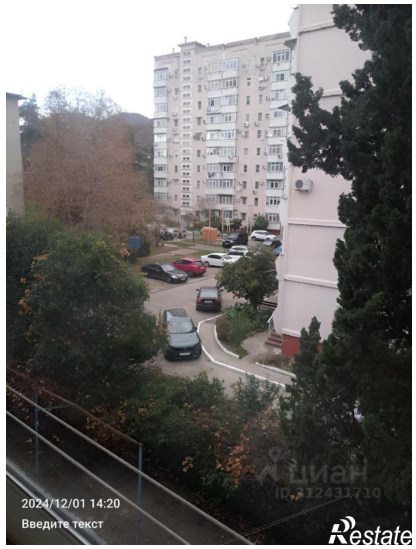

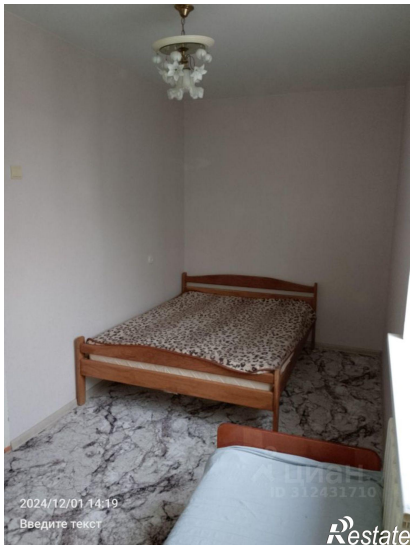

2024/12/01 14:20
Введите текст
Restate

2024/12/01 14:17
Введите текст
Restate