Купить квартиру за 11 600 000 рублей на улица Искры, 88к1

Краснодарский край, Городской округ Сочи, Сочи, улица Искры, 88к1

11 600 000 Р
313 514Р за м^2

37.00 м^2	25.00 м^2	4.00 м^2	7 из 12
Общая	Жилая	Кухня	Этаж

Продается уютная однокомнатная квартира в современном жилом комплексе на улице Искры, 88лит1, Сочи. Общая площадь квартиры составляет 37 кв. м, жилая площадь — 25 кв. м. Квартира расположена на 7 этаже 12-этажного монолитного дома, построенного в 2022 году. Высота потолков — 2.8 метра, а окна выходят на улицу, что обеспечивает хорошее естественное освещение. В квартире выполнен косметический ремонт, что позволит вам быстро переехать и обустроиться. Площадь кухни — 4 кв. м, а совмещенный санузел обеспечивает удобство и функциональность. Также в квартире есть один балкон, где можно насладиться свежим воздухом и видом на город. Дом оборудован пассажирским и грузовым лифтами, что особенно удобно для комфортного перемещения. На придомовой территории есть наземная парковка, поэтому можно не беспокоиться о месте для автомобиля. Для удобства и доступности всех жильцов в доме предусмотрен пандус. Рядом с домом находятся магазины, где можно приобрести все необходимое для жизни. Удобная транспортная развязка позволит быстро добраться до других районов города. Время до ближайших остановок общественного транспорта занимает всего несколько минут. Квартира продается по договору купли-продажи, возможна ипотека. Юридически чистая сделка без обременений, что гарантирует вам безопасность и уверенность ...

0 с 12.06.2025, обновлен 12.06.2025

Продавец: Собственник

Телефон: +79189426930

Характеристики

Количество комнат	1	Тип дома	монолитный
Этаж	7	Этажей всего	12
Площадь жилая	25.00 кв. м	Площадь кухни	4.00 кв. м

https://sochi.restate.ru/obj/prodazha-odnokomnatnoy-kvartiri-ulica-iskry-88k1-18232085878/

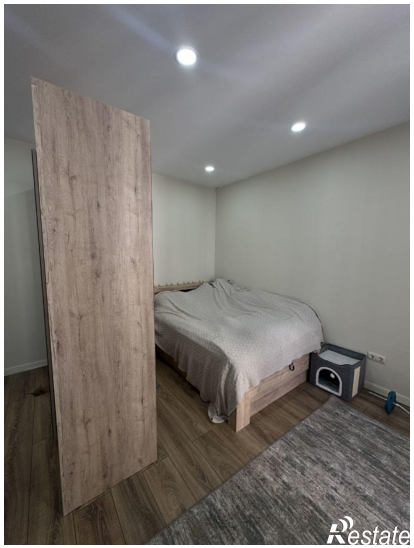
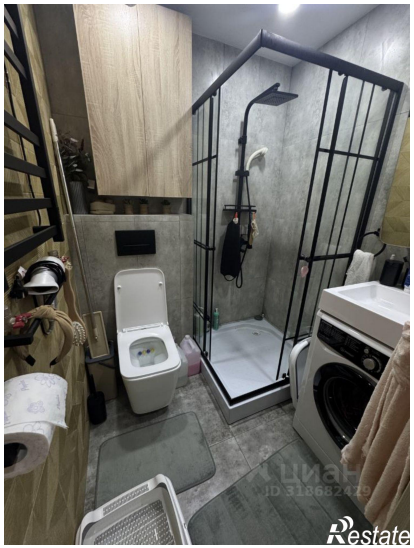
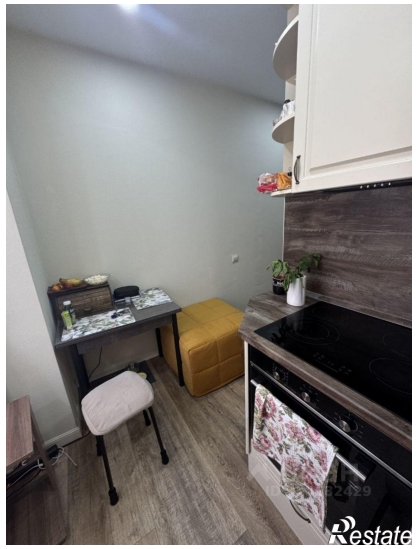
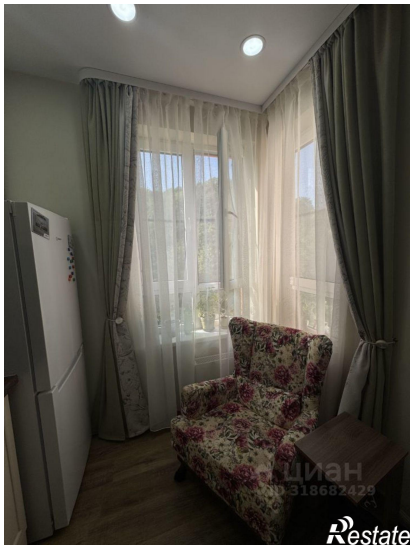

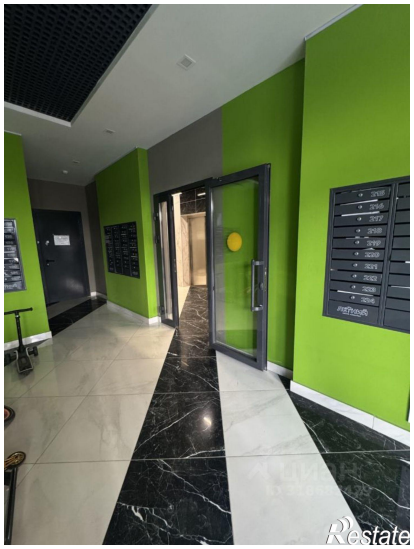

Restate