Сдать квартиру за 70 000 рублей на ул Бытха, 41/20

Краснодарский край, Городской округ Сочи, Сочи, ул Бытха, 41/20

70 000 Р в месяц

41.00 м^2	35.00 м^2	12 из 13
Общая	Жилая	Этаж

Срочно сдается уютнейшая однокомнатная квартира в одном из лучших районов города Сочи! Про плюсы дома и района Бытха я могу рассказывать часами))) в двух словах : Дом бизнес класса с закрытой территорией и круглосуточной охраной. Всё под камерами, абсолютная безопасность гарантирована. Богатая инфраструктура района позволяет наслаждаться жизнью и отдыхом в полной мере. Рынки со вкуснейшей свежей едой, кафе и рестораны, море в 10 минутах пешей прогулки, терренкур с тренажерами и несколько санаториев с их инфраструктурой тоже в вашем распоряжении . Пляж с бассейном Парус ждет вас, если надоело море. В квартире для вашего удобства имеются: кондиционеры Телевизор WiFi стиральная машина утюг Фен Холодильник Кофемашина Духовка Условия аренды: Сдается с 31 мая по 31 августа Возможна как аренда на все три месяца, так и помесячно. Арендная плата составляет в июне 70.000₽, в июле 85.000₽, в августе 80.000₽ ВОЗМОЖЕН НЕБОЛЬШОЙ ТОРГ Залоговая сумма составляет 60.000 и возвращается при выселении. При аренде на три месяца возможно разделить на 2 части Строго без животных, даже не обговаривается Звоните, пишите отвечу на все вопросы, организую оперативный показ!

0 с 13.06.2025, обновлен 13.06.2025

Продавец: Собственник

Телефон: +79181909346

Характеристики

Количество комнат	1	Этаж	12
Этажей всего	13	Площадь жилая	35.00 кв. м

https://sochi.restate.ru/obj/arenda-odnokomnatnoy-kvartiri-ul-bytxa-41-20-18232089202/

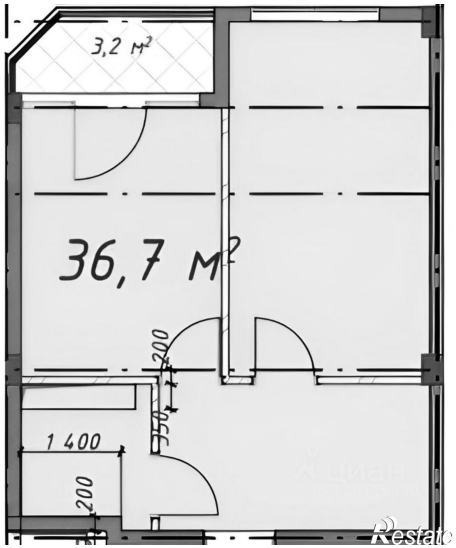

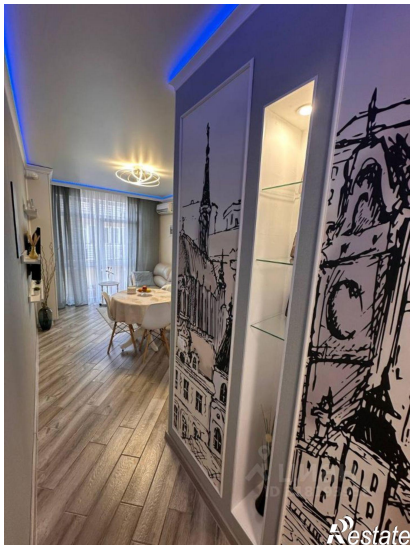

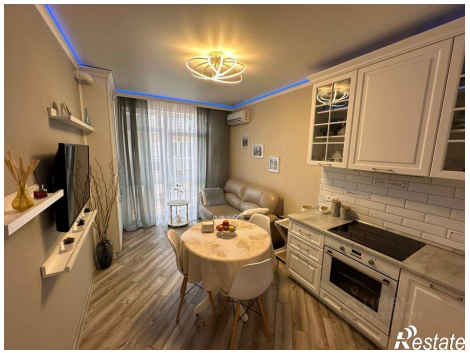

Restate

Restate