Купить квартиру за 13 000 000 рублей на ул Вишневая, 18/3

Краснодарский край, Городской округ Сочи, Сочи, ул Вишневая, 18/3

13 000 000 Р
228 070Р за м^2

57.00 м^2	45.00 м^2	8.00 м^2	1 из 6
Общая	Жилая	Кухня	Этаж

Отличное расположение: - Дом находится рядом с 44-м детским садом. - Всего 2 минуты до остановки маршруток (19, 95, 3, 20). - Магазины в шаговой доступности: Магнит , Пятёрочка , Хлеб да Хмель и другие. - Просторная и уютная, идеально подходит для семьи с детьми. - Высота потолков 4 метра можно сделать двухуровневую планировку! - Отдельный вход соседи не мешают. - Сухое помещение, без следов плесени. - Вся сумма в договоре прозрачная сделка! - Возможен торг для реальных покупателей. - Вся техника и мебель остаётся!

0 с 13.06.2025, обновлен 13.06.2025

Продавец: Собственник

Телефон: +79186257052

Характеристики
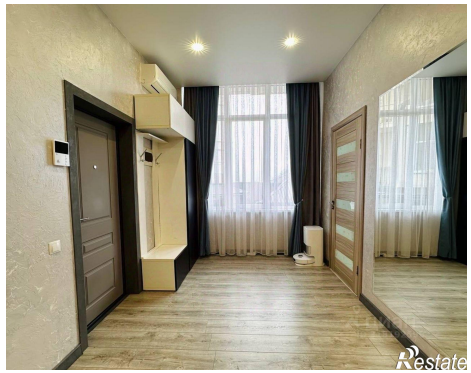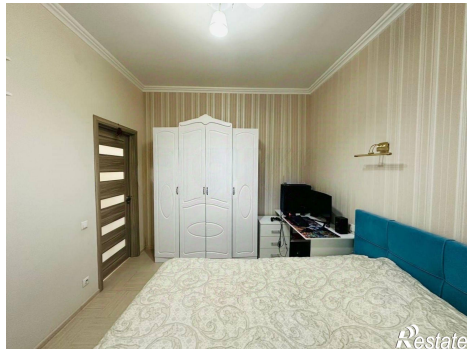
Количество комнат	3	Тип дома	кирпично-монолитный
Этаж	1	Этажей всего	6
Площадь жилая	45.00 кв. м	Площадь кухни	8.00 кв. м