Купить квартиру за 11 300 000 рублей на ул Бытха, 2Б

Краснодарский край, Городской округ Сочи, Сочи, ул Бытха, 2Б

11 300 000 Р
251 111Р за м^2

45.00 м^2	20.00 м^2	7 из 11
Общая	Кухня	Этаж

Продаю квартиру у моря в жилом комплексе бизнес-класса Бытха 2016. Комплекс расположен в респектабельном районе Черноморского побережья называемый Золотой Треугольник, рядом с парком Дендрарий, цирком, центральной набережной и в окружении лучших престижных ресторанов. В квартире выполнен дизайнерский ремонт, мебель производства Италии, встроенная техника производства Германии, две спальни, кухня-гостиная и терраса с великолепным видом на море. В Комплексе выполнена дорогая отделка входной группы. Территория Комплекса оформлена ландшафтным озеленением, бассейн, тренажёрный зал. Жилой Комплекс находится под постоянным видеонаблюдением и круглосуточной охраной, имеется трехуровневый паркинг, заезд в Комплекс только через КПП. С большим удовольствием проведу презентацию, пожалуйста звоните!

0 с 13.06.2025, обновлен 13.06.2025

Продавец: Собственник

Телефон: +79181811415

Характеристики
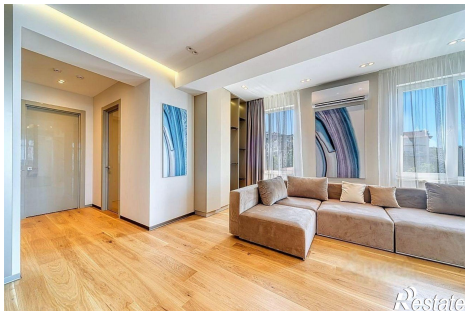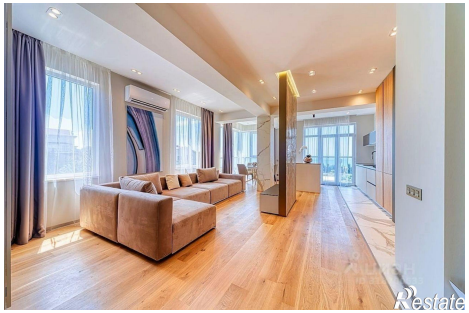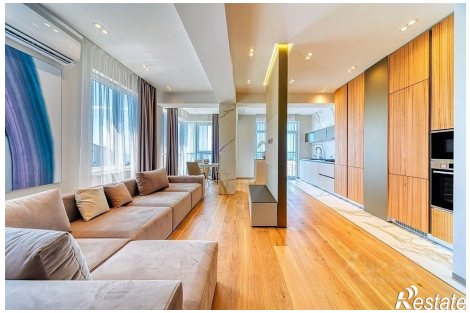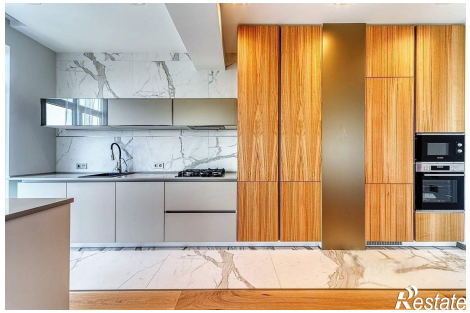
Количество комнат	1	Тип дома	монолитный
Этаж	7	Этажей всего	11
Площадь кухни	20.00 кв. м