Купить квартиру за 11 000 000 рублей на ул Навагинская, 11

Краснодарский край, Городской округ Сочи, Сочи, ул Навагинская, 11

11 000 000 Р
255 814Р за м^2

43.00 м^2	9.00 м^2	4 из 4
Общая	Кухня	Этаж

Продается стильная студия в апарт-отеле в самом сердце Сочи! Это современное жилое пространство идеально подойдет для тех, кто ценит динамичный отдых и комфорт деловых поездок. Каждая деталь интерьера продумана до мелочей: функциональная кухня, уютная зона отдыха и стильная мебель создают атмосферу домашнего тепла. Прекрасный вариант как для семейного отдыха, так и для жизни в центре города. После насыщенного дня вы сможете расслабиться в спокойной обстановке, наслаждаясь видом на живописную улицу. Преимущества локации: Удобное расположение в центре Сочи: в шаговой доступности ЖД вокзал, Морской порт, парк Ривьера, набережная и другие ключевые объекты. Легко добраться до Олимпийского парка, Красной Поляны и других туристических достопримечательностей. Рядом магазины, кафе, рестораны все для комфортной жизни и отдыха. Идеальное сочетание уюта и городской динамики! Звоните, чтобы узнать больше или организовать показ!

0 с 15.06.2025, обновлен 15.06.2025

Продавец: Собственник

Телефон: +79898330025

Характеристики
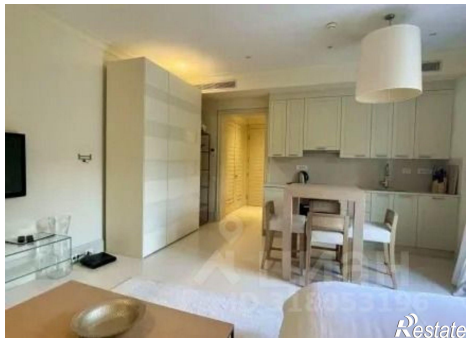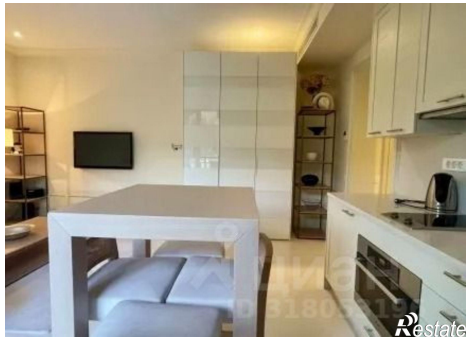
Количество комнат	1	Тип дома	монолитный
Этаж	4	Этажей всего	4
Площадь кухни	9.00 кв. м	Апартаменты	да