Купить квартиру за 12 990 000 рублей на ул Виноградная, 116А

Краснодарский край, Городской округ Сочи, Сочи, ул Виноградная, 116А

12 990 000 Р
351 081Р за м^2

37.00 м^2	16.00 м^2	16.00 м^2	3 из 8
Общая	Жилая	Кухня	Этаж

Продам квартиру в доме бизнес класса, дом сдан, заселён, подключены все коммуникации в том числе и ГАЗ! Отопление и горячая вода от двухконтурного газового котла, Тёплый пол по всей квартире (4 зоны) Квартира распланирована: совмещённый санузел, гардеробная, просторная кухня, гостиная, и спальня. Также есть небольшой балкон, с которого открывается великолепный вид на Море и Кавказский заснеженный хребет Выполнен дорогой, качественный ремонт, установлена мебель, техника, квартира полностью готова к проживанию, заноси только тапочки и живи! Закрытая придомовая территория, видеонаблюдение, детская площадка, подземная Парковка. Рядом с домом остановка общественного транспорта, Школа, садик, магазины, до моря 15 минут пешком, до парка Ривьера 7 минут на транспорте. СТАТУС КВАРТИРА Звоните, квартира очень хорошая, не упустите свой шанс жить в Сочи в отличном доме!

0 с 15.06.2025, обновлен 15.06.2025

Продавец: Собственник

Телефон: +79183805828

Характеристики

Количество комнат	2	Этаж	3
Этажей всего	8	Площадь жилая	16.00 кв. м
Площадь кухни	16.00 кв. м		

https://sochi.restate.ru/obj/prodazha-dvuhkomnatnoy-kvartiri-ul-vinogradnaya-116a-18232095169/

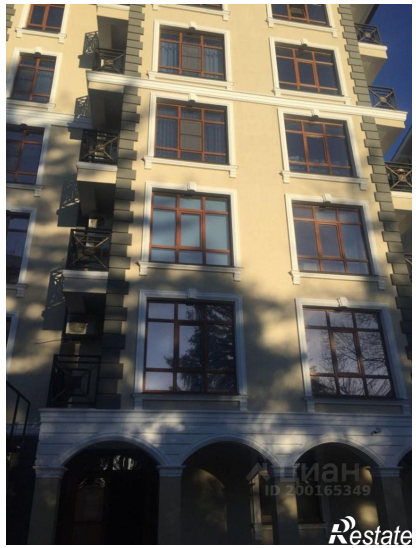
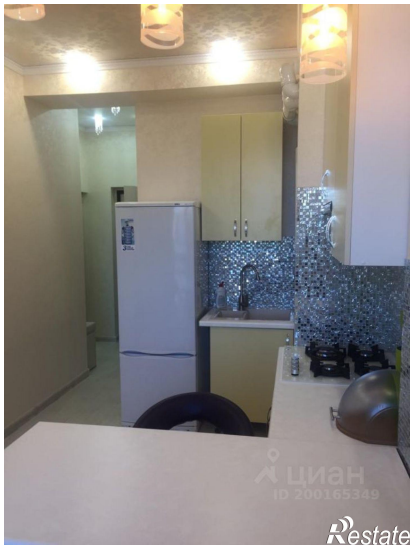

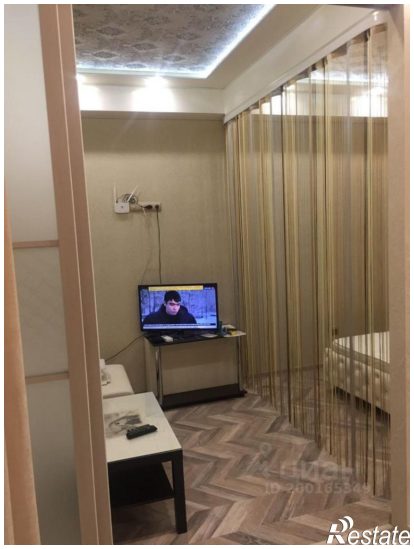

Restate

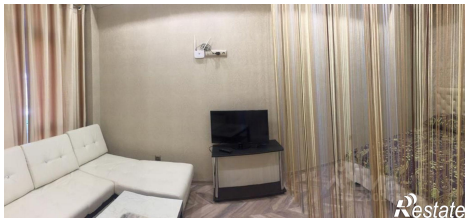
Restate