Купить квартиру за 70 000 000 рублей на ул Бытха, 2/5

Краснодарский край, Городской округ Сочи, Сочи, ул Бытха, 2/5

70 000 000 Р
255 474Р за м^2

274.00 м^2	130.00 м^2	25.00 м^2	1 из 7
Общая	Жилая	Кухня	Этаж

Квартира - Дом Уникальная квартира со своим приватным двориком - итальянская терраса 40 кВ м и со своим личным бассейном и хаммамом Великолепная и Просторнейшая квартира ждет своего Хозяина и Хозяйку - огромный холл - 4 большие спальни, включая -мастер спальня с ванной и душевой - 2 гардеробные - просторная кухня с большим столом из массива - в цоколе турецкий хамам, душевая и подогреваемый бассейн 2 совмещенных санузла с душевыми и ванной В квартире выполнен ремонт из дорогостоящих материалов Итальянская мебель остается новым Владельцам Рядом 9 школа Дендрарий Терренкур Яхт клуб Пляжи Камелия и Парус Удобная транспортная развязка Очень спокойное и тихое место Продаю за 52 000 000

0 с 15.06.2025, обновлен 15.06.2025

Продавец: Собственник

Телефон: +79892904845

Характеристики

Количество комнат	6	Этаж	1
Этажей всего	7	Площадь жилая	130.00 кв. м
Площадь кухни	25.00 кв. м		
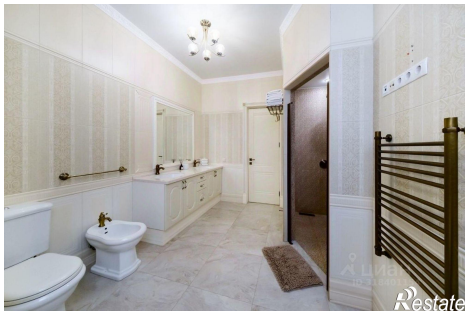
https://sochi.restate.ru/obj/prodazha-mnogokomnatnoy-kvartiri-ul-bytxa-2-5-18232096446/