Купить квартиру за 13 000 000 рублей на Санаторная улица, 40/8

Краснодарский край, Сочи, Санаторная улица, 40/8

13 000 000 Р
309 524Р за м^2

42.00 м^2	25.00 м^2	15.00 м^2	7 из 9
Общая	Жилая	Кухня	Этаж

Продам светлую ,уютную квартиру в одном из спокойных районов г.Сочи ,общ по.кв 43 КВ.м.Район с очень развитой инфраструктурой,в шаговой доступности остановки общественного транспорта,магазины,аптеки ,до моря 10 мин пешком,рядом находится санаторий МВД Салют .Фото реальные,вся мебель и техника остаются новым собственникам,в квартире никто не жил и не зарегистрирован,быстрый выход на сделку,один собственник!!!!Без долгов и обременений!!Идеально подходит как для собственного проживания ,так и для инвестиций !! Риэлторам просьба без покупателей не беспокоить !!!СРОЧНО!!ТОРГ!

0 с 15.06.2025, обновлен 15.06.2025

Продавец: Собственник

Телефон: +79883824764

Характеристики

Количество комнат	2	Тип дома	блочный
Этаж	7	Этажей всего	9
Площадь жилая	25.00 кв. м	Площадь кухни	15.00 кв. м

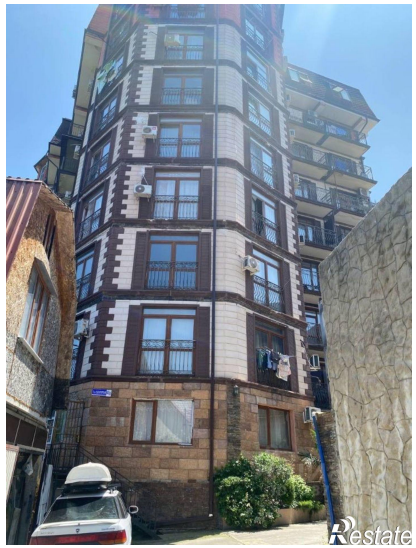
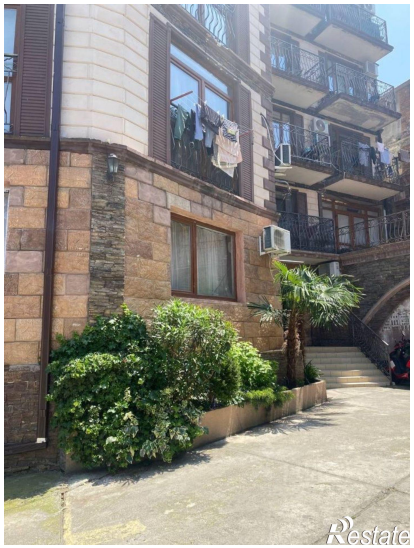
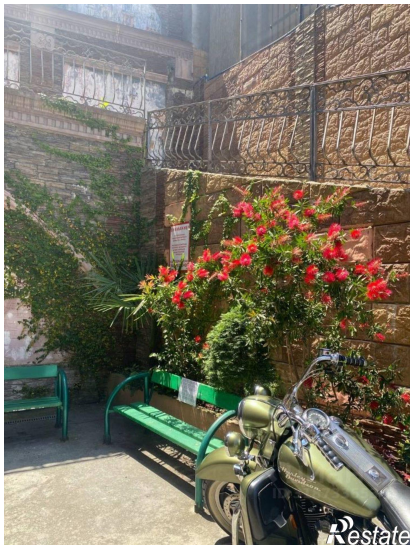
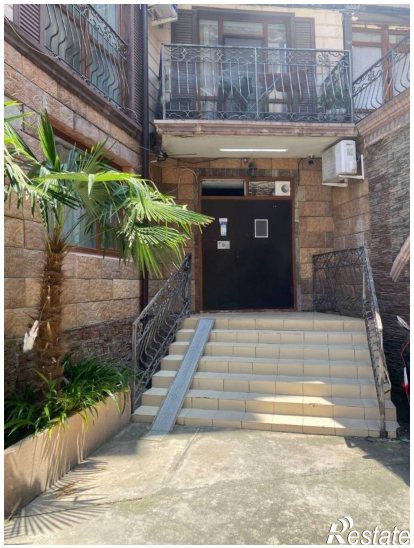

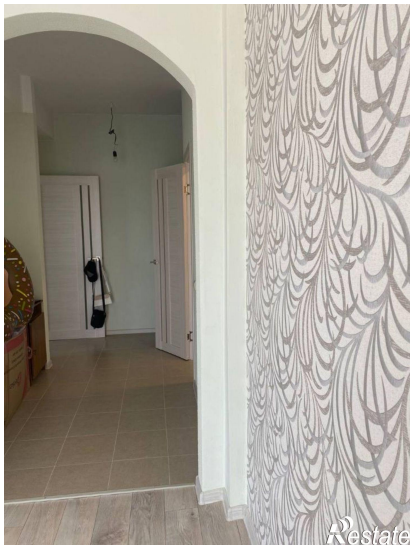
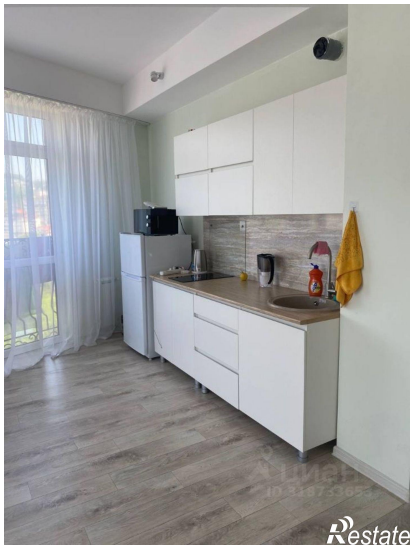

Restate

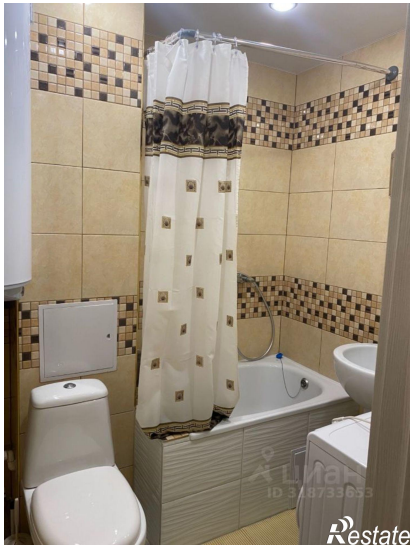
Restate