Купить квартиру за 10 000 000 рублей на улица Горького, 43

Краснодарский край, Сочи, улица Горького, 43

10 000 000 Р
250 000Р за м^2

40.00 м^2	33.00 м^2	5.00 м^2	7 из 12
Общая	Жилая	Кухня	Этаж

Продается уютная однокомнатная квартира в Центральном микрорайоне Сочи на улице Горького, 43. Общая площадь квартиры составляет 40 кв. м, жилая площадь - 33 кв. м, а площадь кухни - 5 кв. м. Квартира расположена на 7 этаже 12-этажного монолитного дома, построенного в 1987 году. Высокие потолки в 3,2 метра создают ощущение простора. Квартира радует дизайнерским ремонтом и продуманной планировкой. В комнате и кухне установлена современная мебель и техника, поэтому можно сразу заехать и жить. Санузел совмещенный, выполнен в современном стиле. Из окон открывается вид на улицу, что обеспечивает хорошее естественное освещение. В квартире есть просторный балкон, где можно наслаждаться свежим воздухом. Дом находится в отличном состоянии, оборудован пассажирским и грузовым лифтами, а также пандусом для удобства. Парковка наземная, поэтому всегда можно найти место для автомобиля. Вокруг дома развита инфраструктура: в пешей доступности расположены школы, детские сады и магазины, что делает жизнь в этом районе удобной для семей с детьми. Хорошая транспортная доступность позволяет быстро добраться до других районов города. Квартира продается без обременений, возможна покупка в ипотеку. Все документы готовы к сделке. Агентство не взимает комиссию с покупателя. Приглашаем вас на просмотр, чтобы ...

0 с 17.06.2025, обновлен 17.06.2025

Продавец: Собственник

Телефон: +79182325759

Характеристики

Количество комнат	1	Тип дома	монолитный
Этаж	7	Этажей всего	12
Площадь жилая	33.00 кв. м	Площадь кухни	5.00 кв. м
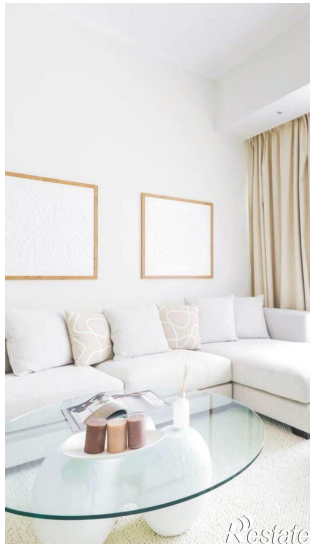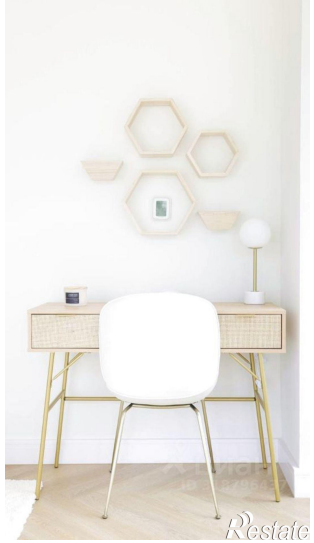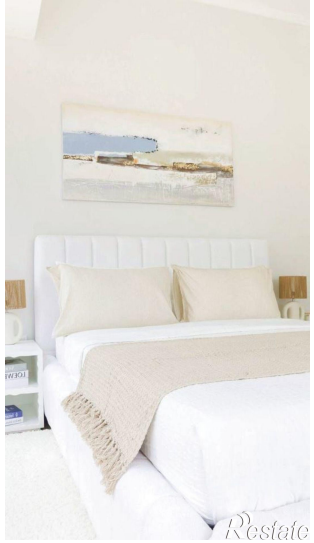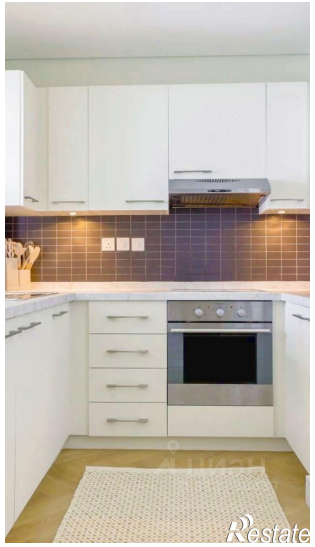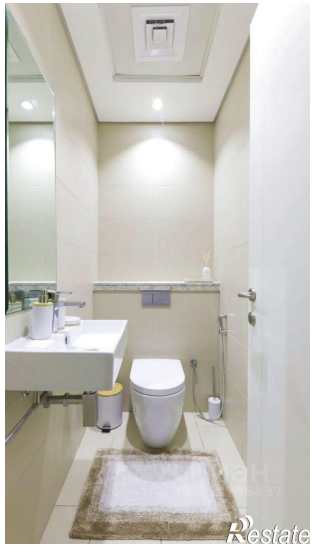
https://sochi.restate.ru/obj/prodazha-odnokomnatnoy-kvartiri-ulica-gorkogo-43-18232106882/