Купить квартиру за 20 400 000 рублей на ул Кирпичная, 24 2

Краснодарский край, Городской округ Сочи, Сочи, ул Кирпичная, 24 2

20 400 000 Р
279 452Р за м^2

73.00 м^2	6.00 м^2	15 из 17
Общая	Кухня	Этаж

Продаётся трехкомнатная квартира в Адлере Локация ТОП Площадь 73м², современная планировка,новый ремонт! Особенности:кондиционеры, новая мебель и техника, паркинг, охраняемая территория. Почему это выгодно? Отличная инвестиция спрос на жильё в Сочи растёт! Круглогодичная аренда или комфортное проживание. Тихий район, но близко к центру и Олимпийскому парку. (возможен торг для серьёзных покупателей). Звоните прямо сейчас!Не упустите шанс приобрести квартиру мечты в самом тёплом городе России!

0 с 17.06.2025, обновлен 17.06.2025

Продавец: Собственник

Телефон: +79184120786

Характеристики

Количество комнат	3	Тип дома	монолитный
Этаж	15	Этажей всего	17
Площадь кухни	6.00 кв. м		

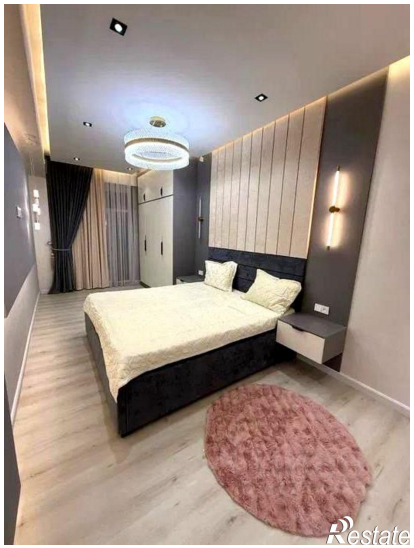
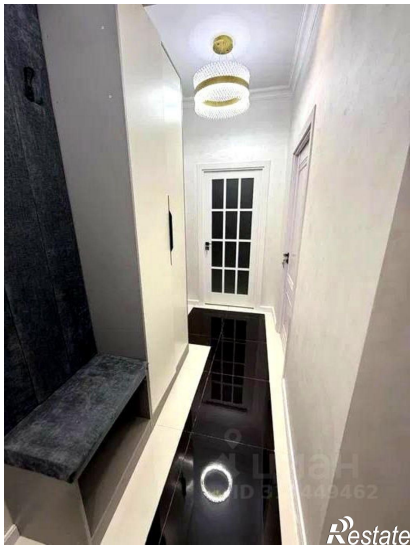

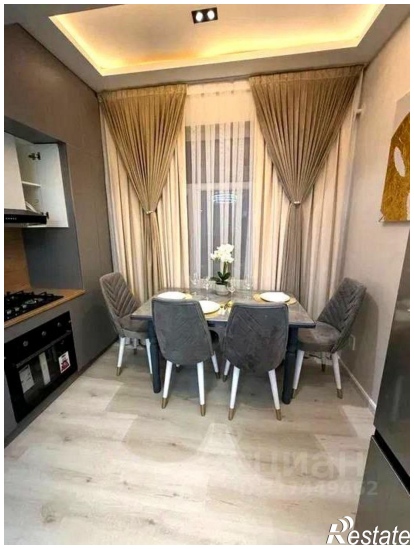
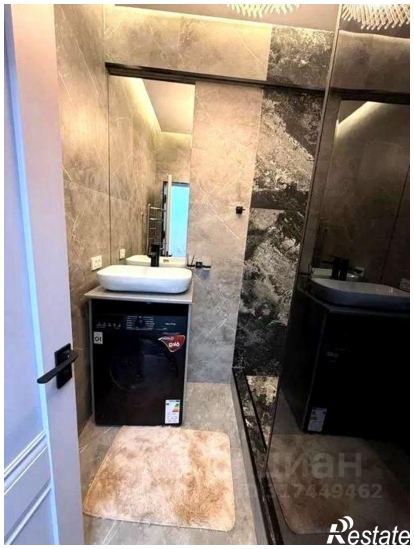

Restate

Restate