Купить квартиру за 18 500 000 рублей на Пасечная улица, 22/2

Краснодарский край, Сочи, Пасечная улица, 22/2

18 500 000 Р
168 182Р за м^2

110.00 м^2	91.00 м^2	17.00 м^2	1 из 5
Общая	Жилая	Кухня	Этаж

Квартира солнечная , дышащая ! Угловая вся на солнечной стороне. С отдельным выходом на зону отдыха. Земля по кадастру .Все комнаты изолированы , горячие полы большой коридор, большая ванна комната, большая кухня..в 4 комнатах стоят батареи. Высокие потолки 4 20 . три школы в 10 минутах ходьбы от дома 12 это по Донской по прописке , 10 Казачьего устава и 4 музыкального направления....разумеется детские сады....Моремол не спеша 20 минут от дома .....много рынков продуктовых , вещевых , строительные.....шикарная спортивная площадка.....Я собственник этой шикарной большой , красивой , дышащей квартиры ! Я всегда на связи . Выберите мою квартиру! Звоните!

0 с 17.06.2025, обновлен 17.06.2025

Продавец: Собственник

Телефон: +79186340423

Характеристики

Количество комнат	3	Тип дома	панельный
Этаж	1	Этажей всего	5
Площадь жилая	91.00 кв. м	Площадь кухни	17.00 кв. м

https://sochi.restate.ru/obj/prodazha-tryohkomnatnoy-kvartiri-pasechnaya-ulica-22-2-18232109650/

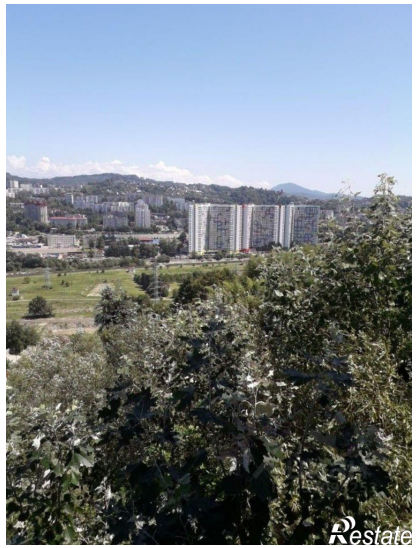
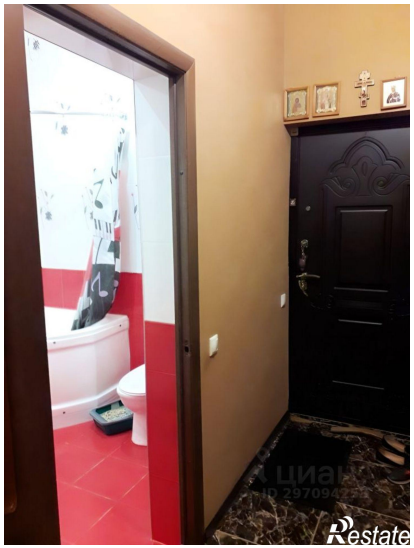
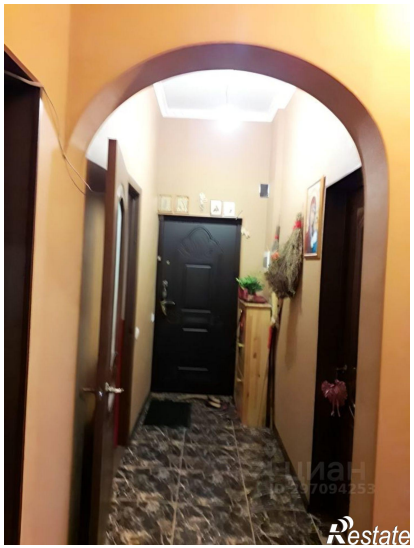

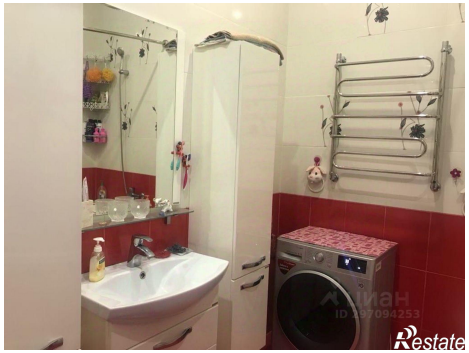
Restate

Restate