Купить квартиру за 12 800 000 рублей на ул Просвещения, 167

Краснодарский край, Городской округ Сочи, Сочи, ул Просвещения, 167

12 800 000 Р
237 037Р за м^2

54.00 м^2	10.00 м^2	4 из 8
Общая	Кухня	Этаж

Объект №7199. Жизнь у моря: ваша квартира на первой линии с инвестиционным потенциаломОбретите идеал курортной жизни в собственной квартире на первой береговой линии! Всего 50 шагов – и ваши ноги коснутся теплого песка пляжа. Инфраструктура создана для комфорта: магазин «Пятерочка» в шаговой доступности, множество уютных кафе и ресторанов прямо рядом с домом. Все необходимое для беззаботного отдыха и полноценного проживания – здесь и сейчас.Ключевые точки притяжения Сочи находятся в непосредственной близости. Добирайтесь с легкостью и скоростью:-Олимпийский парк – всего 10 минут,-Сириус – не более 15 минут,-Красная Поляна – примерно 25 минут. Ваше идеальное расположение откроет весь потенциал региона для исследований и развлечений.Эта квартира – выгодный капитал. Высокий доход от аренды в сезон достигает 15 000 рублей в сутки, обеспечивая быструю окупаемость и стабильный денежный поток. Вложение в недвижимость у моря с таким спросом – разумное решение для вашего финансового будущего.Краткие характеристики объекта:-Площадь: 54 кв.м.-Комнаты: 2-Этаж: 4Расположение: Первая береговая линия (50 м до моря).Звоните, отвечу на вопросы и организуем показ

0 с 17.06.2025, обновлен 17.06.2025

Продавец: Коновалов Сергей

Телефон: +79654608529

Характеристики
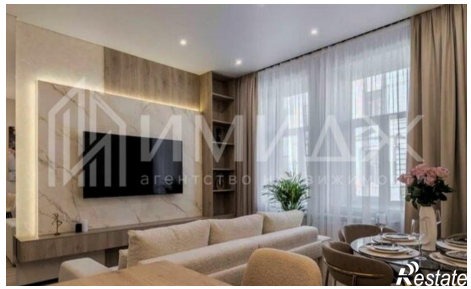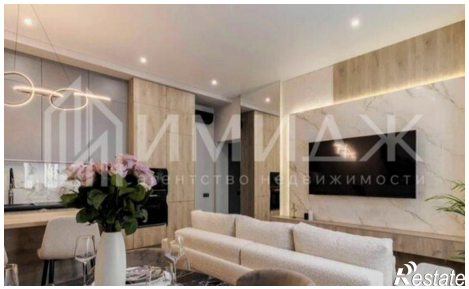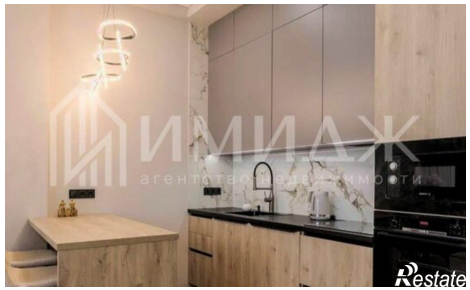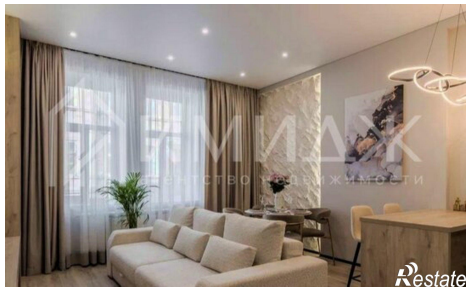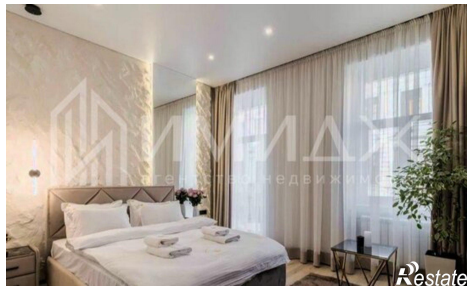
Количество комнат	2	Этаж	4
Этажей всего	8	Площадь кухни	10.00 кв. м