Купить квартиру за 19 500 000 рублей на Театральная улица, 5

Краснодарский край, Сочи, Театральная улица, 5

19 500 000 Р
300 000Р за м^2

65.00 м^2	48.00 м^2	15.00 м^2	8 из 15
Общая	Жилая	Кухня	Этаж

В элитном жилом комплексе продаётся квартира расположенном в 3-х минутах от набережной и моря. Квартира очень уютная. В ЖК есть современный тренажёрный зал, спа центр, открытый и закрытый бассейны, детские площадки, барбекю, паркинг, закрытая охраняемая территория. В жилом комплексе комфортно проживать ка гостям так и собственникам. Удобная транспортная развязка . В шаговой доступности медицинские учреждения, детские сады, школы, супермаркеты. Закрытая придомовая территория находится под круглосуточной охраной. Установлено видеонаблюдение. Квартира полностью укомплектована бытовой техникой и мебелью. Выполнен дизайнерский ремонт с применением современных отделочных материалов Возможна ипотека. Оперативный показ. Звоните в любое время!

0 с 17.06.2025, обновлен 17.06.2025

Продавец: Собственник

Телефон: +79891998724

Характеристики
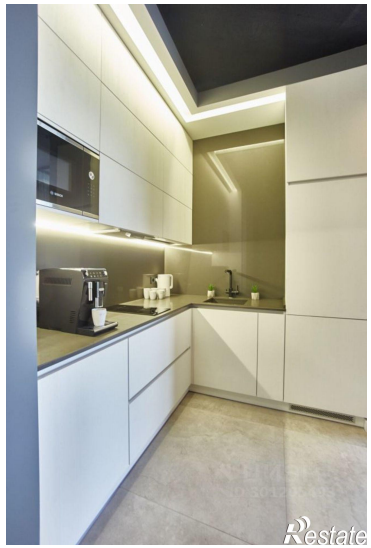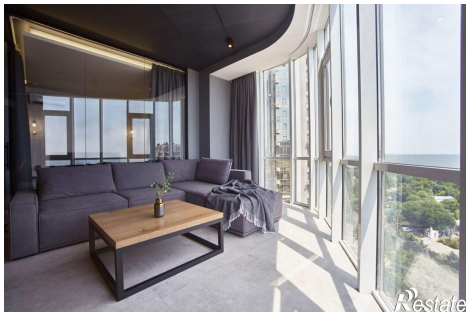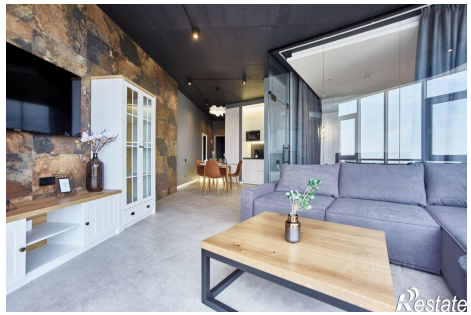
Количество комнат	2	Тип дома	кирпично-монолитный
Этаж	8	Этажей всего	15
Площадь жилая	48.00 кв. м	Площадь кухни	15.00 кв. м