Купить квартиру за 17 900 000 рублей на улица Роз, 65

Краснодарский край, Сочи, улица Роз, 65

17 900 000 Р
372 917Р за м^2

48.00 м^2
Общая

1 из 5
Этаж

Продаётся двухкомнатная квартира общей площадью 47,8 кв. м. Полная сумма в договоре, статус — квартира. Квартира находится на 1-м этаже Я единственный собственник, в квартире никто не зарегистрирован. Район спальный, тихий, автомобильный трафик на отрезке ул. Роз, где расположен дом, в вечернее и ночное время минимален, что нельзя сказать о соседних улицах. Хорошее местоположение, равнина, в непосредственной близости находятся: ж/д и авто вокзалы, магазины, центральный рынок, Торговая Галерея, морской порт, морская набережная, парк «Ривьера», кафе и рестораны и многое другое. В доме на данный момент проводится капитальный ремонт, обновляются все коммуникации.

0 с 17.06.2025, обновлен 17.06.2025

Продавец: Иван

Телефон: +79885094836

Характеристики
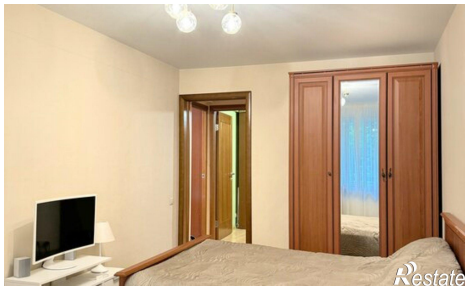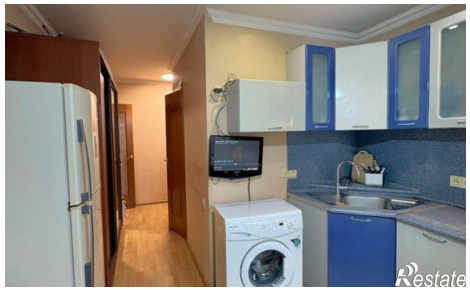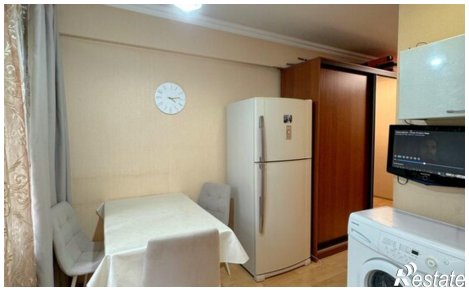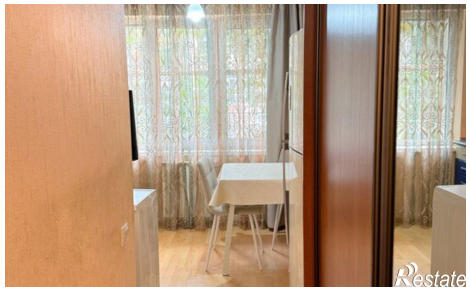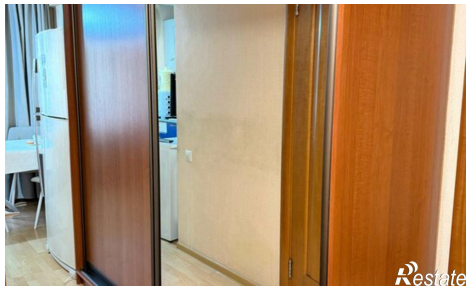
Количество комнат	2	Этаж	1
Этажей всего	5