Купить квартиру за 10 990 000 рублей на Ясногорская улица, 16/2 к1

Краснодарский край, Сочи, Ясногорская улица, 16/2 к1

10 990 000 Р
289 211Р за м^2

38.00 м^2	29.00 м^2	7.00 м^2	8 из 16
Общая	Жилая	Кухня	Этаж

НЕ ФЕЙК!!! ДВЕ КВАРТИРЫ 289т.р./м² Продаётся квартира в современном жилом комплексе Кислород. Цена снижена с 15 000 000 до 11 000 000 — отличное предложение ниже рынка. Состояние: черновая отделка — можно реализовать любой дизайн-проект. О комплексе: — Панорамные окна — Закрытая территория, охрана, консьерж — Свой паркинг — Близость к морю и курортной инфраструктуре Подходит: — для жизни у моря — для инвестиций (высокий спрос на аренду и перепродажу после ремонта) ЦЕНА 11 млн. !!! Показ в любой день. Один взрослый собственник , нет прописанных , полная сумма в договоре. Прямая продажа от инвестора. Звоните

0 с 18.06.2025, обновлен 18.06.2025

Продавец: Собственник

Телефон: +79181933252

Характеристики

Количество комнат	1	Тип дома	монолитный
Этаж	8	Этажей всего	16
Площадь жилая	29.00 кв. м	Площадь кухни	7.00 кв. м
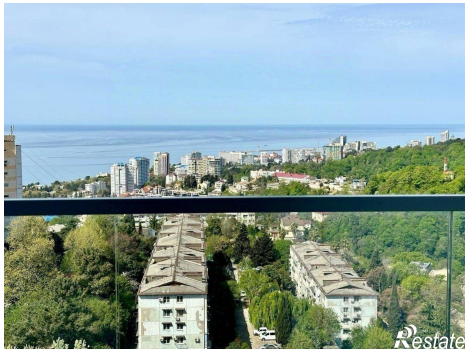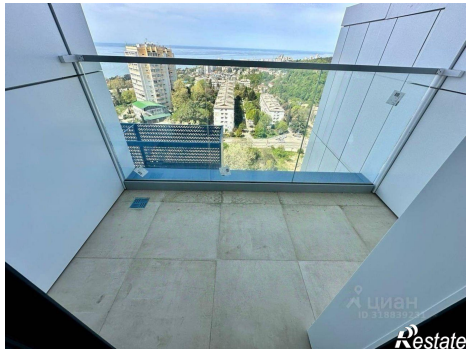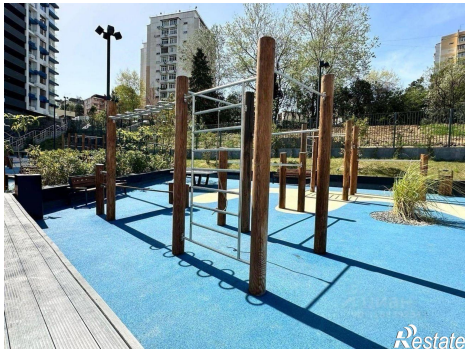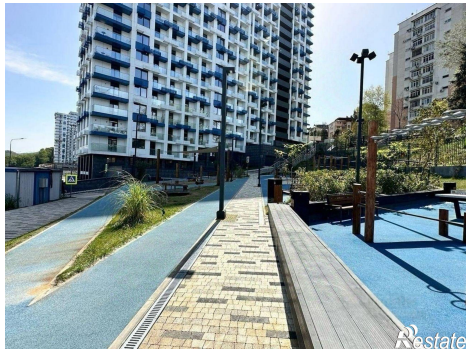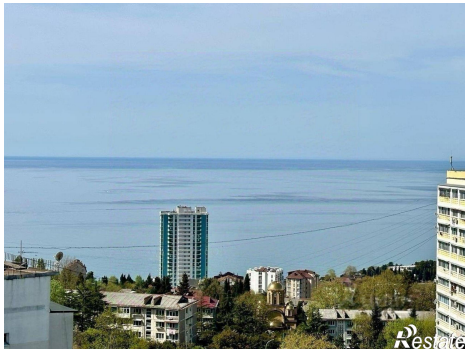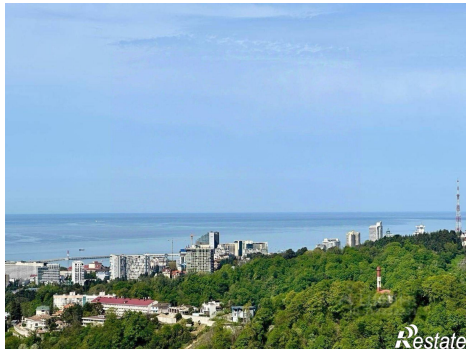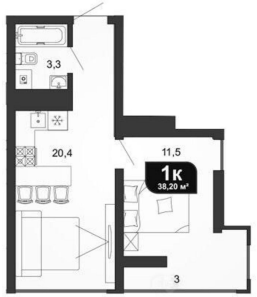
https://sochi.restate.ru/obj/prodazha-odnokomnatnoy-kvartiri-yasnogorskaya-ulica-16-2-k1-18232116558/