Сдать квартиру за 85 000 рублей на Апшеронская улица, 11Б

Краснодарский край, Сочи, Апшеронская улица, 11Б

85 000 Р в месяц

65.00 м^2	10.00 м^2	8 из 13
Общая	Кухня	Этаж

Предлагается в аренду современная двухкомнатная квартира в живописном районе Сочи по адресу: Апшеронская улица, 11Б. Просторная квартира общей площадью 65.9 кв. м расположена на 8-м этаже 13-этажного дома, построенного в 2017 году. Высокие потолки 3 метра создают ощущение дополнительного пространства. Окна выходят как на улицу, так и во двор, поэтому в квартире всегда светло и уютно. Интерьер квартиры выполнен в дизайнерском стиле, что придаёт ей особый шарм. В наличии вся необходимая мебель как на кухне, так и в комнате, что позволяет сразу же заехать и жить без дополнительных хлопот. Кухня площадью 10 кв. м оборудована современной техникой: холодильником и стиральной машиной. В гостиной установлен телевизор. Ванная комната оснащена ванной, что сделает ваше проживание максимально комфортным. Дом блочный, в хорошем состоянии, с чистыми подъездами и двумя пассажирскими лифтами, что особенно удобно для жителей верхних этажей. Во дворе предусмотрена парковочная зона. Район отлично подходит для семей с детьми: рядом находятся школы и детские сады. Для любителей шопинга и удобств городской жизни в шаговой доступности расположены магазины. Удобная транспортная развязка позволит быстро добраться до любой точки города. Квартира сдаётся в аренду без комиссий. Условия обсуждаются индивидуально ...

0 с 18.06.2025, обновлен 18.06.2025

Продавец: Собственник

Телефон: +79107705260

Характеристики

Количество комнат	2	Тип дома	блочный
Этаж	8	Этажей всего	13
Площадь кухни	10.00 кв. м		

https://sochi.restate.ru/obj/arenda-dvuhkomnatnoy-kvartiri-apsheronskaya-ulica-11b-18232118944/

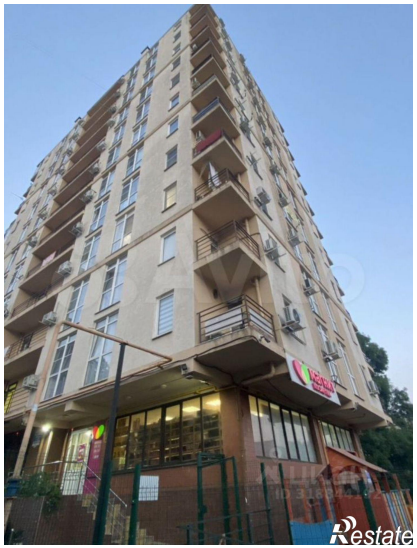

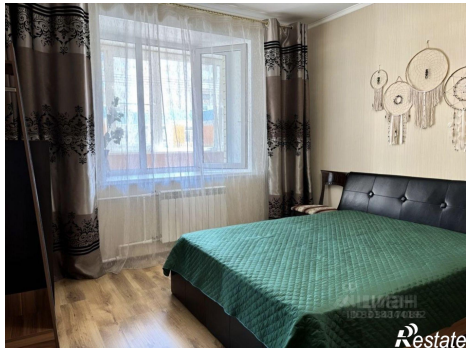
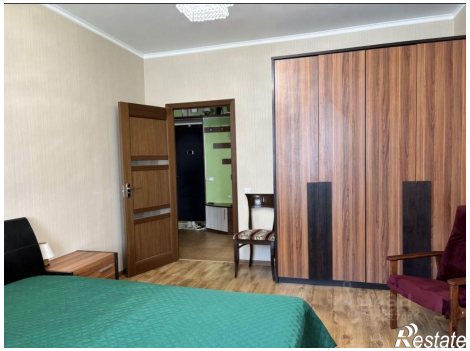

Restate

Restate