Купить квартиру за 15 500 000 рублей на улица Роз, 117

Краснодарский край, Сочи, улица Роз, 117

15 500 000 Р
276 786Р за м^2

56.00 м^2	42.00 м^2	8.00 м^2	5 из 12
Общая	Жилая	Кухня	Этаж

Продается великолепная квартира в центре Сочи на улице Роз в центре Сочи. Квартира выполнена с качественным евроремонтом. Удобная планировка включает одну спальню, гостиную и кухню. Вся необходимая мебель и техника уже есть, что позволит вам сразу переехать и наслаждаться комфортом. Совмещенный санузел оформлен современно и стильно. Просторный балкон станет отличным местом для отдыха. Дом в отличном состоянии, оборудован пассажирским и грузовым лифтами, поэтому вам будет удобно перемещаться с покупками или крупными вещами. Для владельцев автомобилей предусмотрена наземная парковка. Район, где находится квартира, отличается развитой инфраструктурой. В пешей доступности расположены школы, детские сады, клиники и магазины. Все необходимое для комфортной жизни — рядом с домом. Отличная транспортная доступность позволяет быстро добраться до любой точки города. Продажа осуществляется по договору купли-продажи. Документы готовы к сделке, обременений нет. Возможна ипотека. Все юридические вопросы оформлены, чтобы покупка прошла быстро и без лишних забот. Приглашаем вас на просмотр этой уютной квартиры. Свяжитесь с нами, чтобы договориться о времени визита. Не упустите шанс стать владельцем идеального жилья в самом сердце Сочи!

0 с 18.06.2025, обновлен 18.06.2025

Продавец: Собственник

Телефон: +79186511102

Характеристики
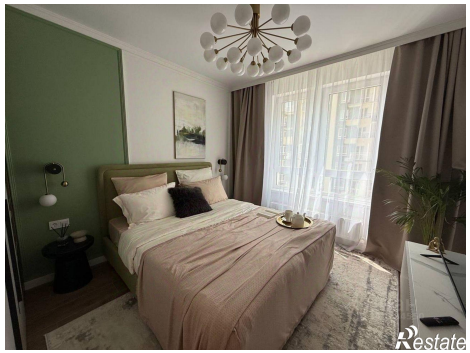
Количество комнат	2	Тип дома	монолитный
Этаж	5	Этажей всего	12
Площадь жилая	42.00 кв. м	Площадь кухни	8.00 кв. м