# Купить квартиру за 24 500 000 рублей на улица Орджоникидзе, 17

Краснодарский край, Сочи, улица Орджоникидзе, 17

24 500 000 Р
278 409Р за м$^2$

| 88.00 м$^2$ | 20.00 м$^2$ | 16 из 27 |
|---|---|---|
| Общая | Кухня | Этаж |

Продаётся апартамент на первой береговой линии с видом на море в комплексе класса делюкс! В пешей доступности расположены Морской Порт, главная прогулочная улица Навагинская, Зимний Театр, парк Дендрарий. Помимо выгодного расположения комплекс имеет развитую инфраструктуру: - круглосуточная консьерж-служба - собственный пляж - высокий уровень сервиса - SPA-центр - тренажерный зал - два ресторана - два бассейна - паркинг В апартаменте выполнен ремонт из качественных материалов по индивидуальному дизайн проекту, мебель и техника остаются. Распланирован в просторную кухню гостиную и спальню с панорамным видом на море, сан. узел, открытую террасу. Звоните, с радостью отвечу на все Ваши вопросы и оперативно организую просмотр!

0 с 18.06.2025, обновлен 18.06.2025

Продавец: Собственник

Телефон: +79181624928

## Характеристики
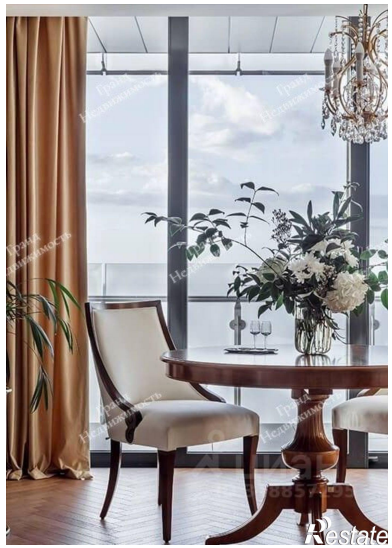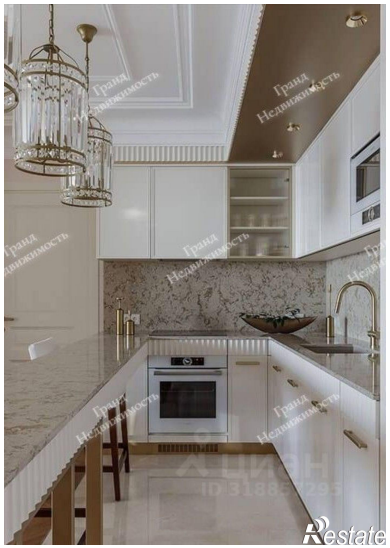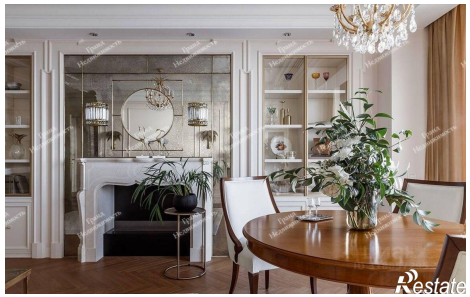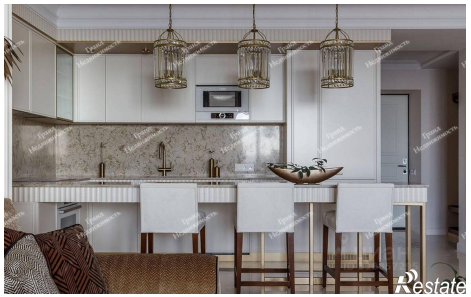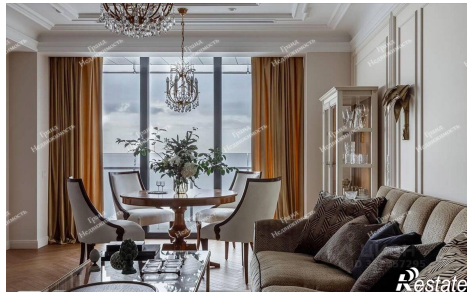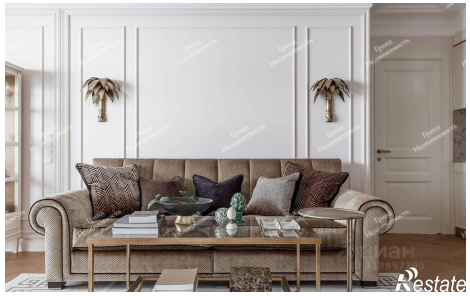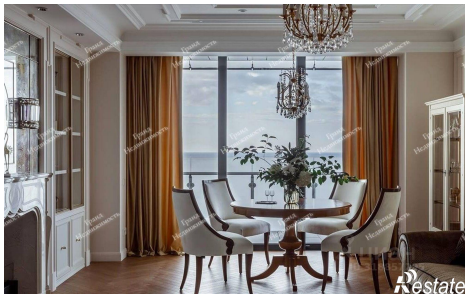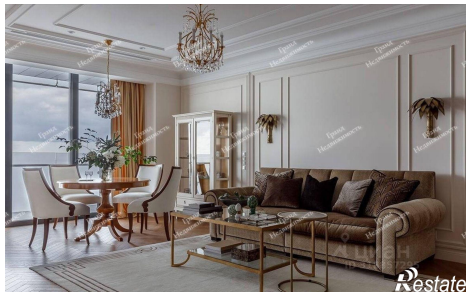
| | | | |
|---|---|---|---|
| Количество комнат | 2 | Тип дома | монолитный |
| Этаж | 16 | Этажей всего | 27 |
| Площадь кухни | 20.00 кв. м | Апартаменты | да |