Купить квартиру за 13 850 000 рублей на Краснодонская улица, 45

Краснодарский край, Сочи, Краснодонская улица, 45

13 850 000 Р
494 643Р за м^2

28.00 м^2	9.90 м^2	9.00 м^2	5 из 11
Общая	Жилая	Кухня	Этаж

Арт. 107775107 В жилом комплексе есть все необходимые объекты инфраструктуры:магазины, рестораны, салоны, школа, детские сады. Комплекс расположен в прекрасном месте в окружении гор и реки. Комплекс премиум класса. Закрытая территория. Предчистовая отделка. Паркинг: подземный, многоуровневый и гостевой. До центра Сочи- 15 минут. До Красной Поляны- 45 минут До моря- 6 минут. До аэропорта Сочи- 20 минут. Звоните!Записывайтесь на просмотр! Специалист компании Ключи. Самолет+ , Надежда Иванченко.

0 с 19.06.2025, обновлен 19.06.2025

Продавец: Собственник

Телефон: +79182859260

Характеристики

Количество комнат	1	Тип дома	монолитный
Этаж	5	Этажей всего	11
Площадь жилая	9.90 кв. м	Площадь комнат	9.90 кв. м
Площадь кухни	9.00 кв. м		
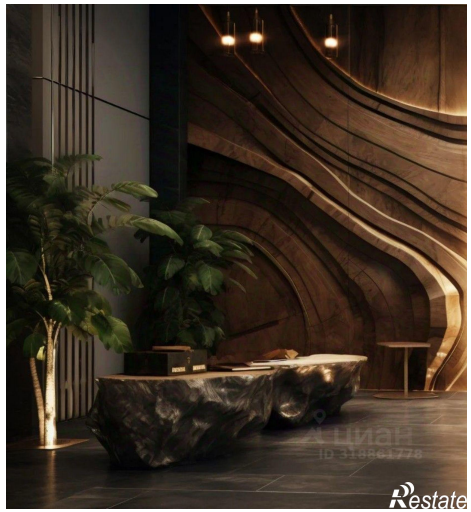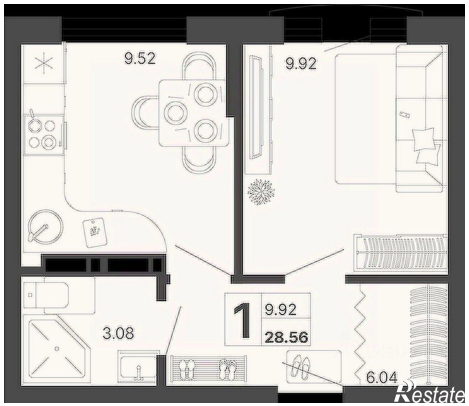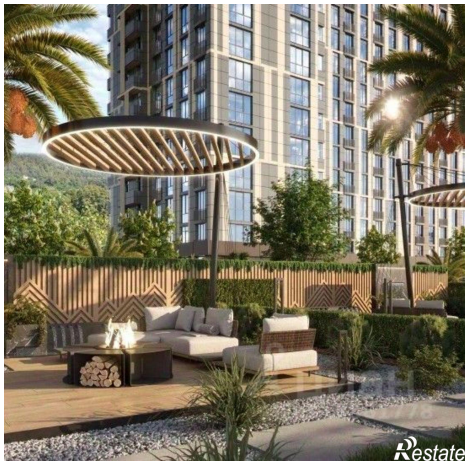
https://sochi.restate.ru/obj/prodazha-odnokomnatnoy-kvartiri-krasnodonskaya-ulica-45-18232123466/