Купить квартиру за 10 000 000 рублей на ул Тимирязева, 22/1

Краснодарский край, Городской округ Сочи, Сочи, ул Тимирязева, 22/1

10 000 000 Р
149 254Р за м^2

67.00 м^2	45.00 м^2	9.00 м^2	5 из 6
Общая	Жилая	Кухня	Этаж

Продается квартира на улице Тимирязева 22/1 , 5 этаж в 6 этажном доме, общей площадью 67 кв.м. Один собственник с 2006 года (квартира в аренду не сдавалась).Прекрасный вид на море с 2-х сторон .Развитая инфраструктура : остановка, детский сад, школа, магазины, поликлиника в шаговой доступности. До моря пешком -40 минут, по прямой 1,98 км. Индивидуальное отопление газовым котлом, низкая коммунальная плата. Имеется вся необходимая мебель и техника для жизни. В каждой комнате и кухне есть кондиционер. На этаже 3 квартиры, соседи спокойные. Звоните, пишите, отвечу на все вопросы.

0 с 19.06.2025, обновлен 19.06.2025

Продавец: Собственник

Телефон: +79883355521

Характеристики

Количество комнат	2	Этаж	5
Этажей всего	6	Площадь жилая	45.00 кв. м
Площадь кухни	9.00 кв. м		

https://sochi.restate.ru/obj/prodazha-dvuhkomnatnoy-kvartiri-ul-timiryazeva-22-1-18232123602/

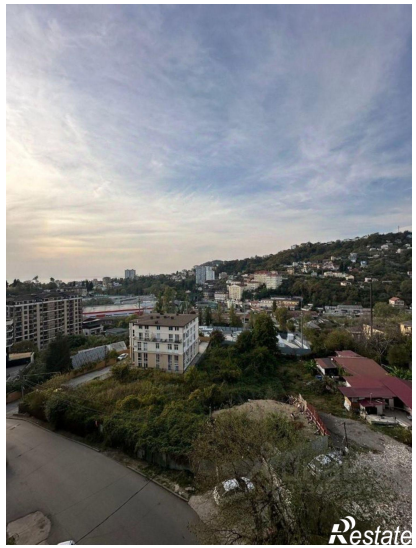

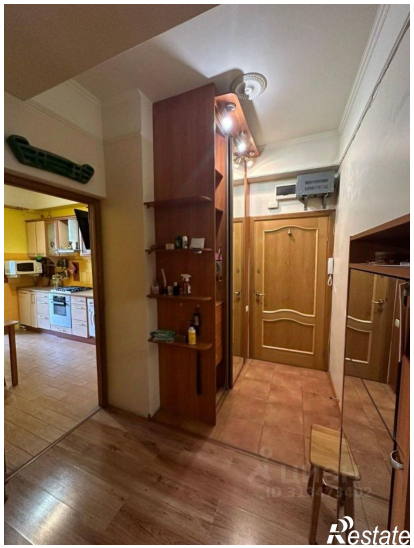
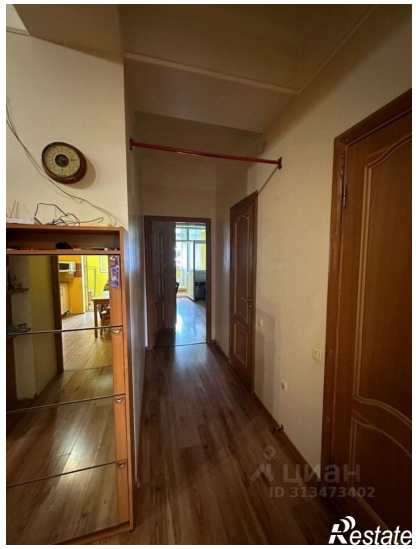
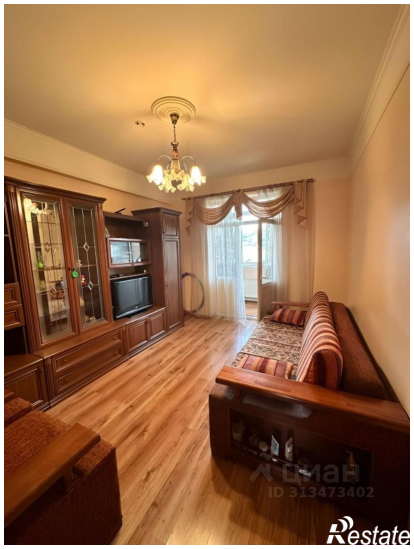

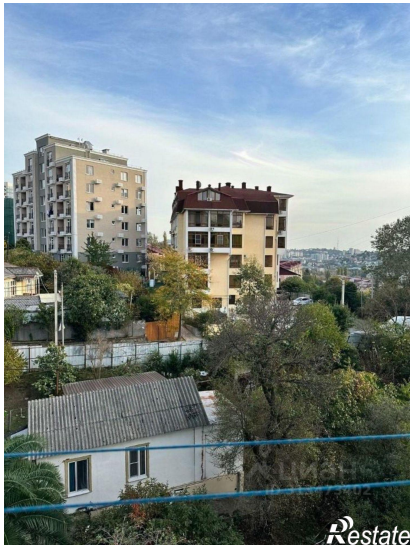
Restate

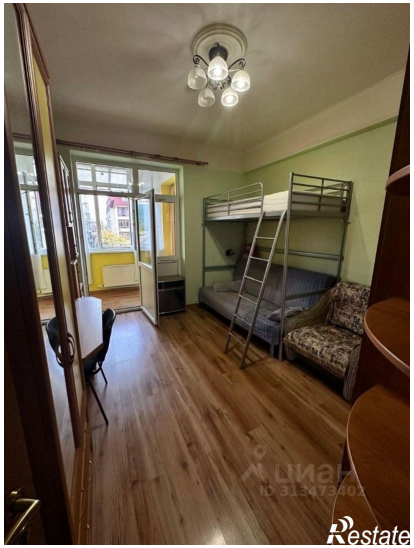
Restate