Купить квартиру за 18 500 000 рублей на ул Сухумское шоссе, 7

Краснодарский край, Городской округ Сочи, Сочи, ул Сухумское шоссе, 7

18 500 000 Р
330 357Р за м^2

56.00 м^2	35.00 м^2	15.00 м^2	7 из 8
Общая	Жилая	Кухня	Этаж

Продаются эксклюзивные апартаменты в новом гостиничном комплексе площадью 56 м² с потрясающим видом на море! Это последний свободный объект, который станет замечательным вложением для тех, кто ищет надежный источник дохода. Комплекс управляется авторитетным отельным оператором, что гарантирует высокий уровень обслуживания и быструю окупаемость — всего за 7 лет. На территории комплекса расположены рестораны с уникальной кухней и стильные бары, а также подогреваемые бассейны и спа-центр для вашего комфорта. Для активного отдыха предусмотрены фитнес-зал, спортивные площадки и теннисные корты. Кроме того, здесь есть все необходимое для проведения мероприятий: бизнес-центр и конференц-залы с современным оборудованием идеально подходят для деловых встреч, а тематический экопарк и детский центр обеспечат развлечения для всей семьи. Звоните прямо сейчас, чтобы узнать больше и записаться на просмотр!

0 с 30.06.2025, обновлен 30.06.2025

Продавец: Собственник

Телефон: +79182859526

Характеристики

Количество комнат	2	Этаж	7
Этажей всего	8	Площадь жилая	35.00 кв. м
Площадь кухни	15.00 кв. м	Апартаменты	да
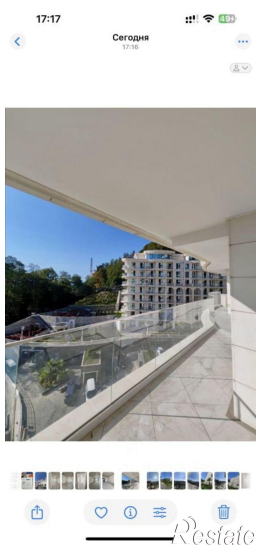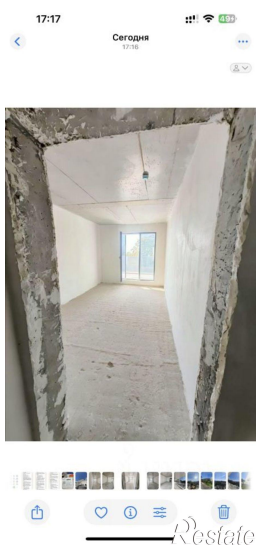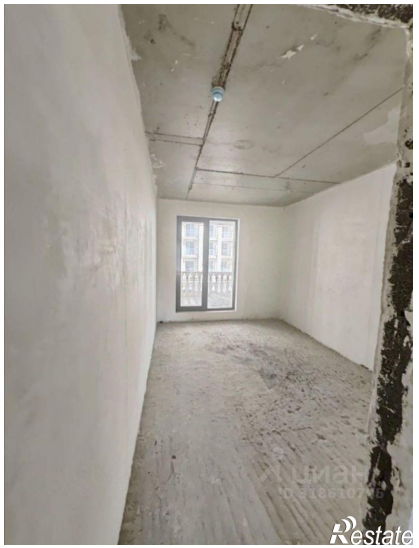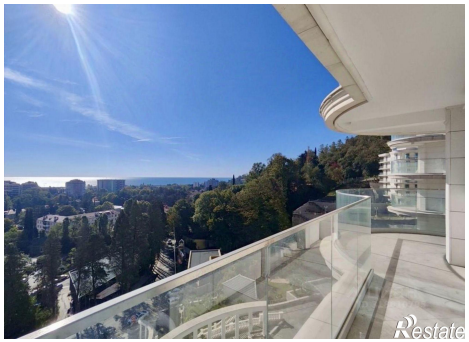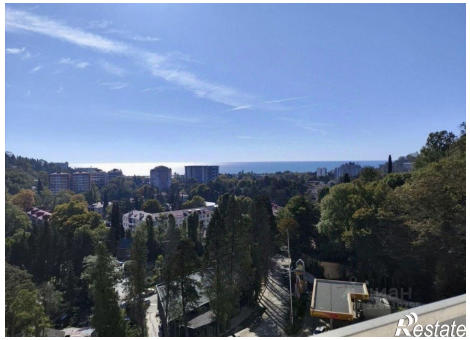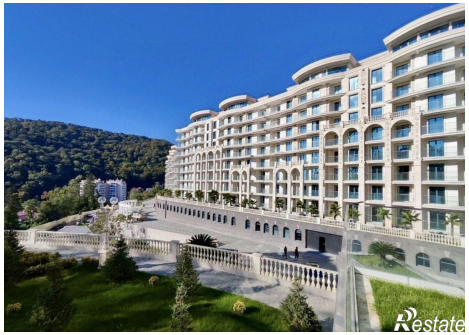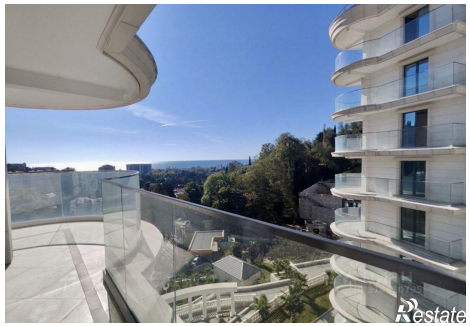
https://sochi.restate.ru/obj/prodazha-dvuhkomnatnoy-kvartiri-ul-suxumskoe-shosse-7-18232136825/