Сдать квартиру за 150 000 рублей на Привольный переулок, 8/1

Краснодарский край, Сочи, Привольный переулок, 8/1

150 000 Р в месяц

90.00 м^2	10.00 м^2	13 из 14
Общая	Кухня	Этаж

5 гостей, 2 кровати, 2 спальни, большая гостевая зона До моря 600 метров. 13 этаж из 14 (2 лифта), обозначенная цена за сутки включает 5 гостей, при большем количестве доплата обязательна. О жилье. Просторная уютная квартира с балконом и лоджией, с которых открывается великолепный вид на море и горы. Общая площадь 90 м2. В наличии вся техника: кондиционеры, стиральная и посудомоечная машины, телевизоры, большая оборудованная кухня со всем необходимым, вместительный холодильник. Одна ванная комната с ванной и туалетом, центральная горячая вода. Гостям доступно пять спальных мест. Чашечка турецкого кофе утром с видом на море и горы, либо на горы способствует релаксу и прекрасному настроению на целый день. Поход до берега моря займет 10 минут вдоль набережной реки Хоста. Рядом с домом небольшой местный рынок, где можно купить фрукты, овощи, живую рыбу, горный мед и прочее. Квартира в зимний период достаточно прохладная, несмотря на центральное отопление, возможно, для маленьких детей не очень приемлемый вариант. Правда, можно подтопиться кондиционерами, которые есть в каждой комнате. На верхнем этаже квартира сдается посуточно, слышимость через перекрытие может причинять беспокойство при наличии гостей. Просим учесть такой неприятный момент многоквартирного дома. Недалеко автобусная ...

0 с 01.07.2025, обновлен 01.07.2025

Продавец: Собственник

Телефон: +79186311768

Характеристики

Количество комнат	3	Тип дома	кирпичный
Этаж	13	Этажей всего	14
Площадь кухни	10.00 кв. м		

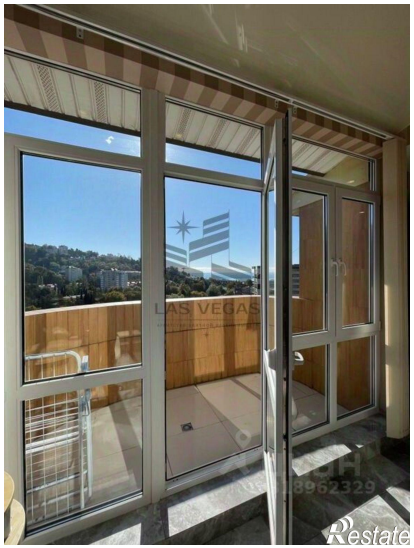

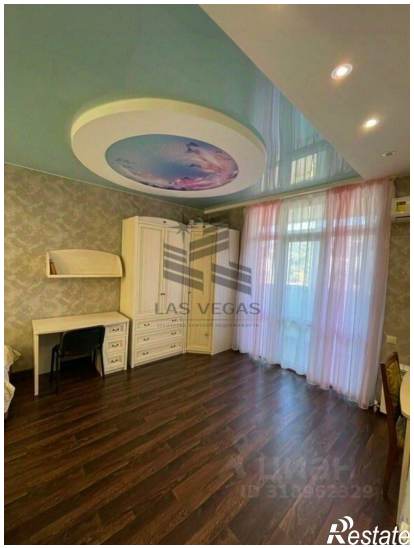
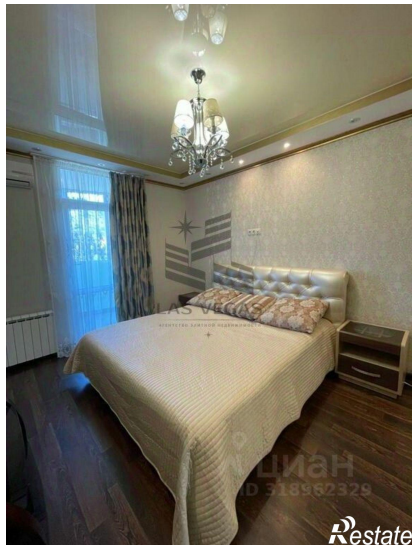
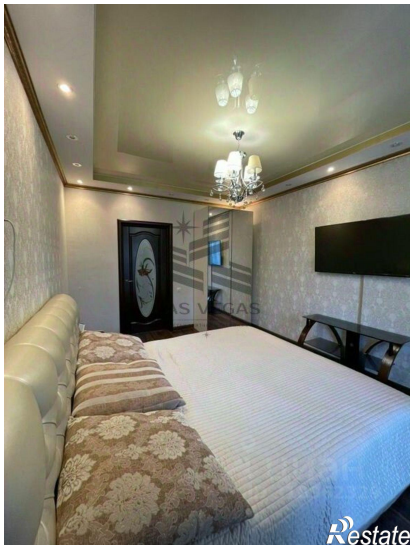
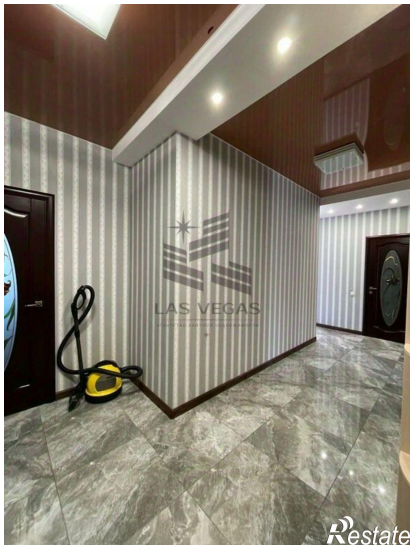

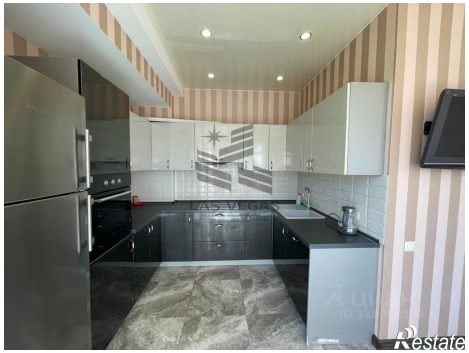
Restate

Restate