Купить квартиру за 13 000 000 рублей на ул Конституции СССР, 34

Краснодарский край, Городской округ Сочи, Сочи, ул Конституции СССР, 34

13 000 000 Р
325 000Р за м^2

40.00 м^2	10.00 м^2	5 из 5
Общая	Кухня	Этаж

Продается уютная двушка в историческом центре г.Сочи , в квартире выполнен ремонт , вся мебель и техника остается , продается в связи с переездом в другой город. По всем вопросам звоните , о показе просьба звонить заранее

0 с 01.07.2025, обновлен 01.07.2025

Продавец: Собственник

Телефон: +79892611785

Характеристики
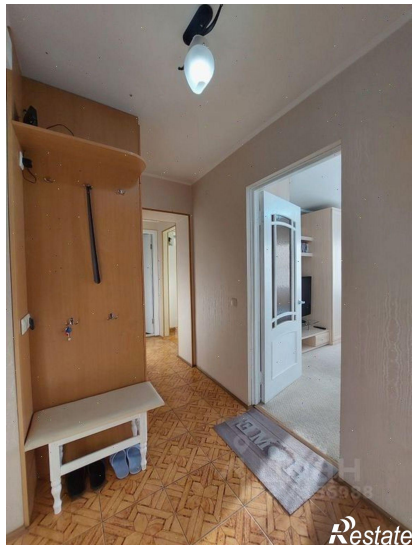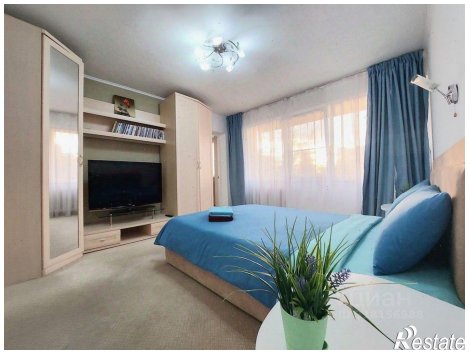
Количество комнат	2	Тип дома	панельный
Этаж	5	Этажей всего	5
Площадь кухни	10.00 кв. м