Купить квартиру за 18 900 000 рублей на Курортный пр-кт, 105

Краснодарский край, Городской округ Сочи, Сочи, Курортный пр-кт, 105

18 900 000 Р
402 128Р за м^2

47.00 м^2	13.00 м^2	17 из 26
Общая	Кухня	Этаж

Продаётся роскошная квартира в премиальном комплексе Актёр Гэллакси! Актёр Гэллакси это стильный и комфортабельный жилой комплекс, расположенный на первой береговой линии. Комплекс занимает территорию в 7 гектаров и предлагает своим жителям всё необходимое для комфортной жизни: фитнес-центр, теннисный корт, спортивные площадки и тропу здоровья протяжённостью 4 км, где можно активно проводить время и заботиться о своём здоровье в спа-центре. Профессиональная управляющая компания которая возьмет на себя все хлопоты связанные со сдачей Вашего номера в аренду. Не упустите возможность стать обладателем этой прекрасной квартиры в комплексе Актёр Гэллакси! Успейте купить эксклюзивный апартамент со своим собственным пляжем в Сочи! Звоните!

0 с 01.07.2025, обновлен 01.07.2025

Продавец: Собственник

Телефон: +79181208727

Характеристики

Количество комнат	1	Тип дома	монолитный
Этаж	17	Этажей всего	26
Площадь кухни	13.00 кв. м	Апартаменты	да
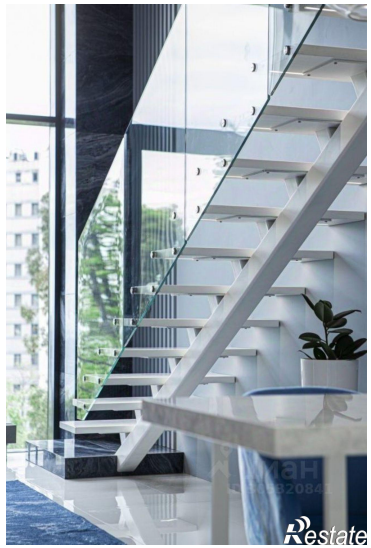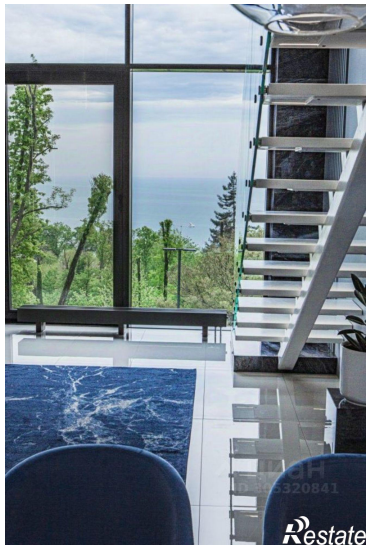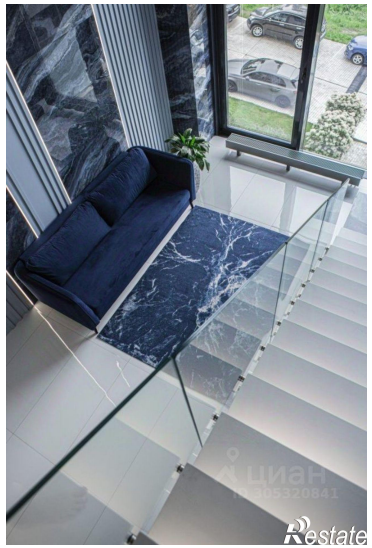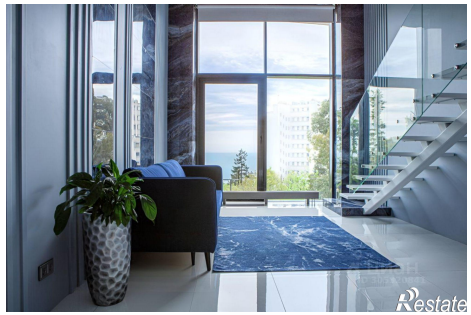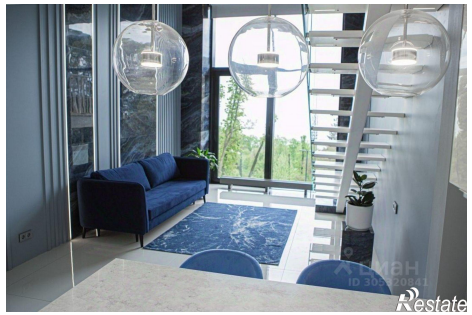
https://sochi.restate.ru/obj/prodazha-odnokomnatnoy-kvartiri-kurortnyy-pr-kt-105-18232152204/