Сдать квартиру за 100 000 рублей на улица Метелёва, 1

Краснодарский край, Сочи, улица Метелёва, 1

100 000 Р в месяц

46.00 м²	38.00 м²	6.00 м²	2 из 5
Общая	Жилая	Кухня	Этаж

Сдаётся уютная двухкомнатная квартира в Сочи, микрорайон Яна Фабрициуса, на улице Метелёва. Общая площадь — 46 кв. м, из которых 38 кв. м — жилая, кухня занимает 6 кв. м. Квартира расположена на втором этаже пятиэтажного дома. Высокие потолки (3 метра) добавляют пространства и света. Окна выходят во двор, что обеспечивает тишину и комфорт. Квартира с дизайнерским ремонтом, полностью меблирована. В комнатах и на кухне мебель подобрана с учётом функциональности и эстетики. Ванная комната оснащена как ванной, так и душевой кабиной, что позволяет выбрать подходящий формат отдыха. Из техники — кондиционер, холодильник, посудомоечная машина, телевизор и стиральная машина, поэтому все бытовые заботы будут решены. Дом ухоженный, с наземной парковкой для вашего автомобиля. Интернет подключен, что позволяет оставаться на связи и работать удаленно. В шаговой доступности расположены магазины, школы, детские сады и медицинские учреждения. До ближайших остановок общественного транспорта — всего несколько минут пешком, а значит, можно быстро добраться в любую часть города. Аренда квартиры осуществляется по договору. Залог и предоплата обсуждаются. Без комиссии для арендатора. Квартира идеально подойдёт для пары или небольшой семьи, которые ищут комфортное жильё в тихом районе. Звоните и записывайтесь ...

0 с 01.07.2025, обновлен 01.07.2025

Продавец: Собственник

Телефон: +79184531365

Характеристики

Количество комнат	2	Этаж	2
Этажей всего	5	Площадь жилая	38.00 кв. м
Площадь кухни	6.00 кв. м		
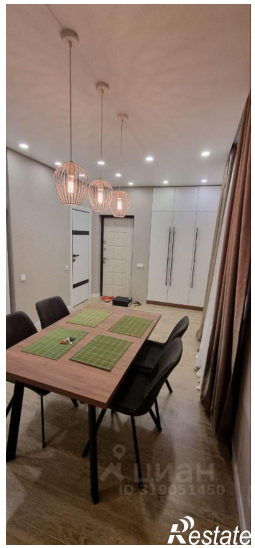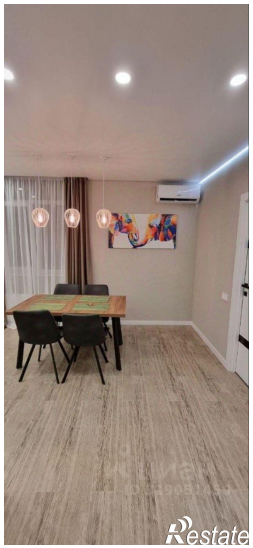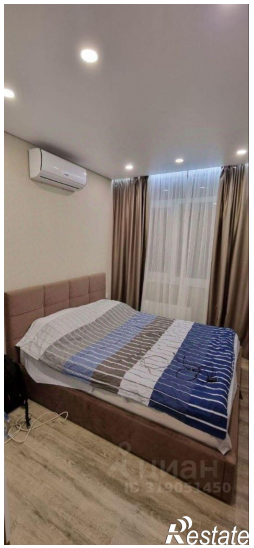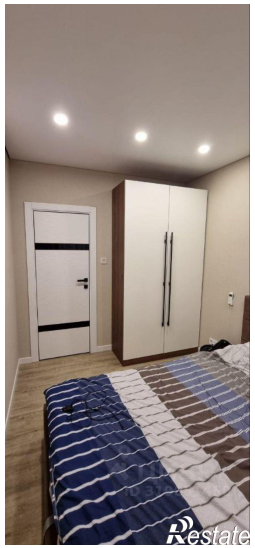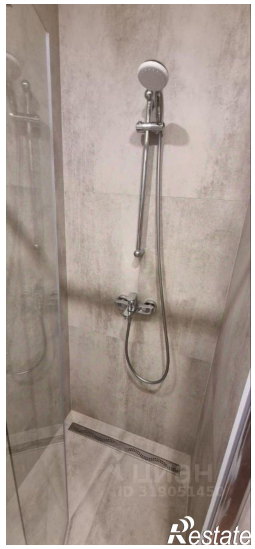
https://sochi.restate.ru/obj/arenda-dvuhkomnatnoy-kvartiri-ulica-metelyova-1-18232167755/