Купить квартиру за 15 983 100 рублей на Ясногорская улица, 16/2 к7

Краснодарский край, Сочи, Ясногорская улица, 16/2 к7

15 983 100 Р
420 608Р за м^2

38.00 м^2	10.00 м^2	18 из 19
Общая	Кухня	Этаж

Арт.2390159. Продается 1-комнатная квартира в новостройке ЖК Кислород Литер 13. Общая площадь квартиры - 38.1 кв. м., этаж 18 из 19. Преимущества квартиры: совмещённый санузел, лоджия, большая кухня Без отделки, но с возможностью заказать отделку. ЖК “Кислород” - это комплексная застройка из 15 домов бизнес-класса. ЖК находится на северном склоне горы Быхта, откуда открывается великолепный вид на море и горы. Рядом расположен заповедник, где берут начало туристические тропы на самые красивые водопады региона. При этом он строится в районе с развитой инфраструктурой, где есть магазины, школы, общественный транспорт, поликлиники. • 7 минут на машине до центра Сочи • 10 минут до моря • 5 минут пешком до Гимназии №16 и 10 до двух детских садов • 5 минут до магазинов + магазины откроются на первых этажах • 14 минут на машине до авто и ЖД-вокзалов, 30 минут до аэропорта • 14 минут на машине до Бальнеологического курорта Мацеста. • Проект предполагает строительство собственной школы и детского сада. • Способы оплаты: рассрочка, стандартная ипотека, военная ипотека, сниженный первоначальный взнос, материнский капитал Квартира №254

0 с 02.07.2025, обновлен 02.07.2025

Продавец: Офис продаж ЖК Кислород

Телефон: +79648915513

Характеристики

Количество комнат	1	Этаж	18
Этажей всего	19	Площадь кухни	10.00 кв. м
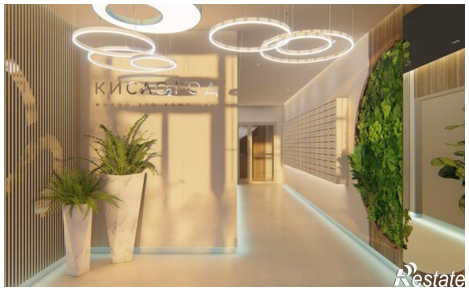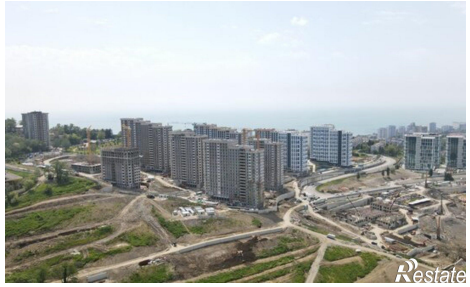
https://sochi.restate.ru/obj/prodazha-odnokomnatnoy-kvartiri-yasnogorskaya-ulica-16-2-k7-18232173175/