Купить квартиру за 9 000 000 рублей на ул Бытха, 45

Краснодарский край, Городской округ Сочи, Сочи, ул Бытха, 45

9 000 000 Р
264 706Р за м^2

34.00 м^2	8.00 м^2	1 из 5
Общая	Кухня	Этаж

Продаю угловую квартиру 34,2 кв.м, сделан хороший ремонт, при желании можно сделать перепланировку в двухкомнатную. Очень удачное расположение дома, автобусная остановка, магазины, сбербанк и кафе. Пешком до пляжа 15-20 минут. Собственник.

0 с 02.07.2025, обновлен 02.07.2025

Продавец: Собственник

Телефон: +79181916043

Характеристики

Количество комнат	1	Тип дома	панельный
Этаж	1	Этажей всего	5
Площадь кухни	8.00 кв. м		

https://sochi.restate.ru/obj/prodazha-odnokomnatnoy-kvartiri-ul-bytxa-45-18232177889/

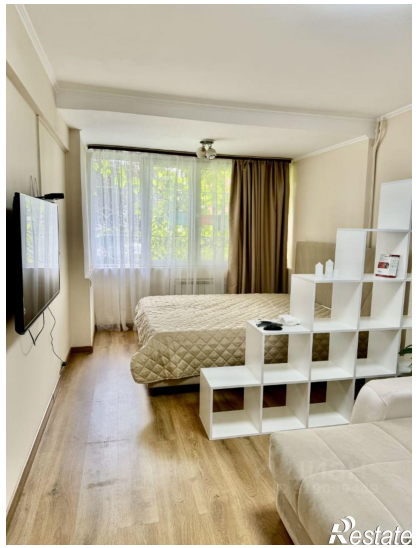
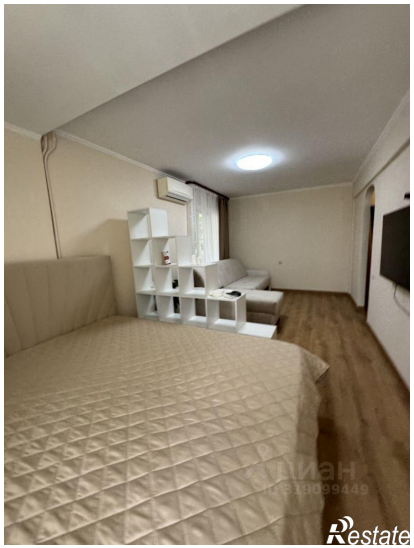

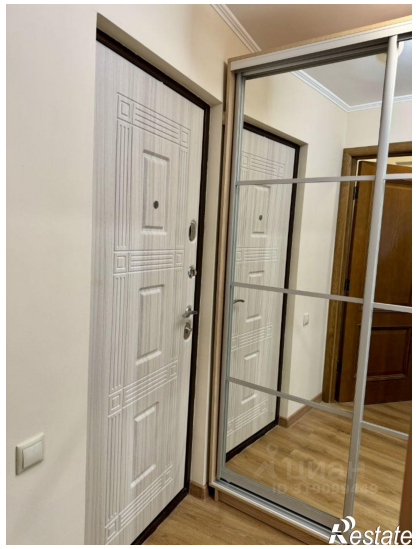

Restate