Сдать квартиру за 150 000 рублей на улица Бытха, 41/2

Краснодарский край, Сочи, улица Бытха, 41/2

150 000 Р в месяц

150.00 м^2	30.00 м^2	6 из 7
Общая	Кухня	Этаж

квартира на длительный срок

0 с 02.07.2025, обновлен 02.07.2025

Продавец: Собственник

Телефон: +79186311768

Характеристики

Количество комнат	3	Тип дома	кирпичный
Этаж	6	Этажей всего	7
Площадь кухни	30.00 кв. м		

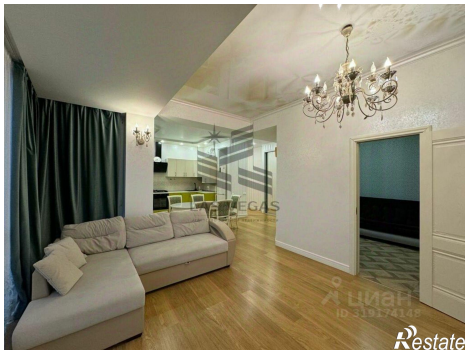

Restate

LAS VEGAS
Restate