Купить квартиру за 36 500 000 рублей на ул Войкова, 21

Краснодарский край, Городской округ Сочи, Сочи, ул Войкова, 21

36 500 000 Р
486 667Р за м^2

75.00 м^2	12.00 м^2	21 из 25
Общая	Кухня	Этаж

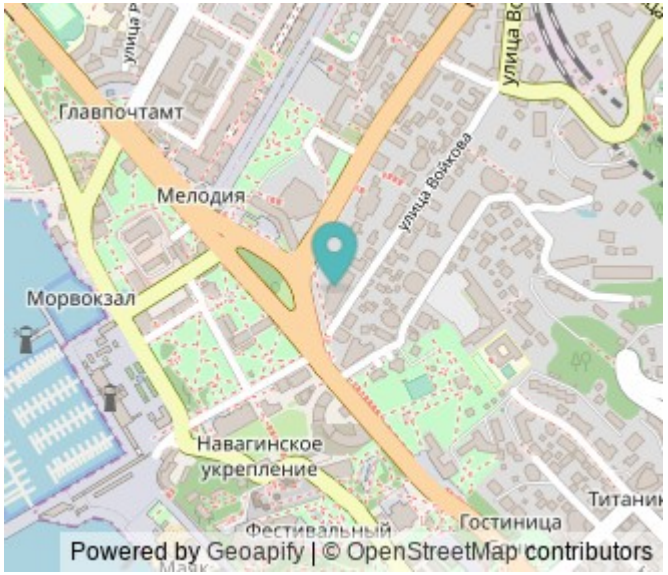

Объект №7670. Продаётся уютная и просторная 2-комнатная квартира площадью 75 м² в современном жилом комплексе Красная Площадь в живописном городе Сочи. Этаж 21 обеспечивает прекрасные панорамные виды на город и окружающую местность, а также исключает шум от улицы. Квартира имеет отличную планировку, где вы сможете создать комфортное и функциональное пространство для жизни. В квартире присутствует просторная кухня-гостиная, идеальная для семейных обедов и встреч с друзьями. Светлая и уютная спальня с возможностью зонирования позволит вам создать уютный уголок для отдыха. Панорамные окна обеспечивают естественное освещение и создают атмосферу света и простора. Квартира предлагает возможность индивидуального дизайна по вашему вкусу, чтобы ваше жилье было по-настоящему уникальным. Также оборудована надежной системой безопасности и современными лифтами для вашего удобства. Отличная инфраструктура комплекса Красная Площадь включает в себя супермаркеты, аптеки, магазины, школы, детские сады, кафе, рестораны, спортивные клубы и залы. Закрытая территория с собственным паркингом обеспечивает комфорт и безопасность вашей семье. Расположение комплекса в развитом районе Сочи делает его идеальным местом для жизни. Отличная транспортная доступность позволит вам быстро добраться до любого уголка ...

0 с 03.07.2025, обновлен 03.07.2025

Продавец: Решетникова Альбина

Телефон: +79384878964

Характеристики
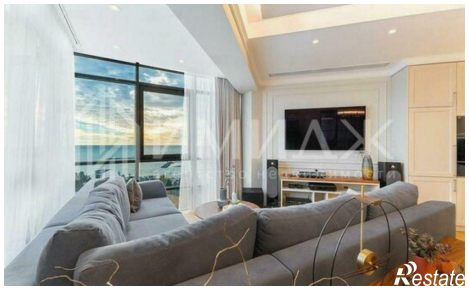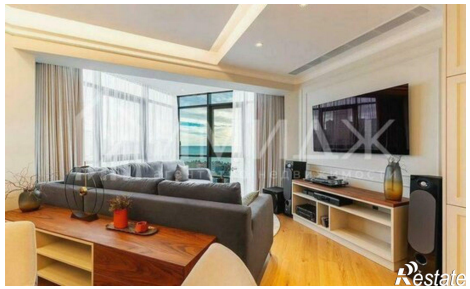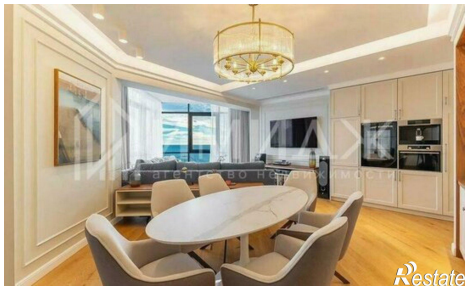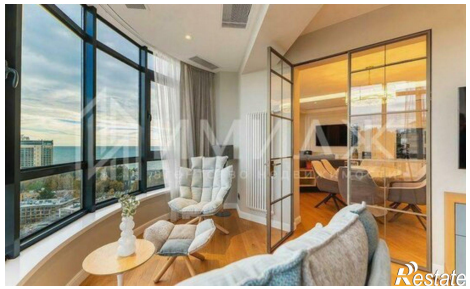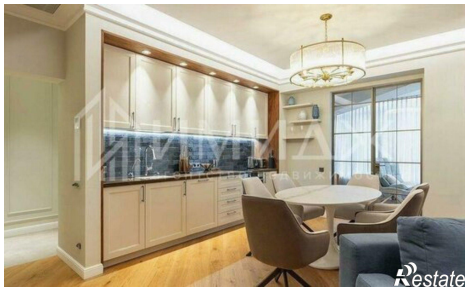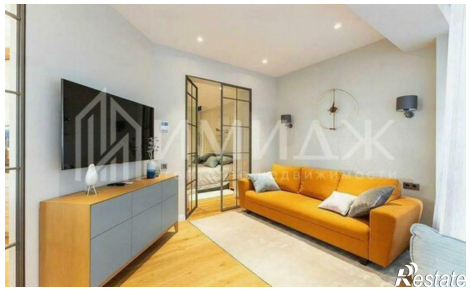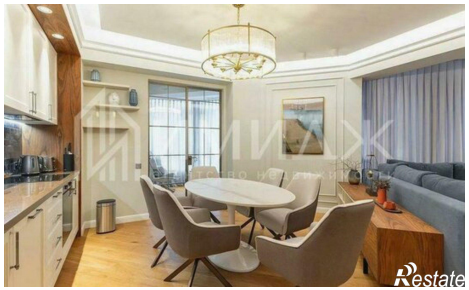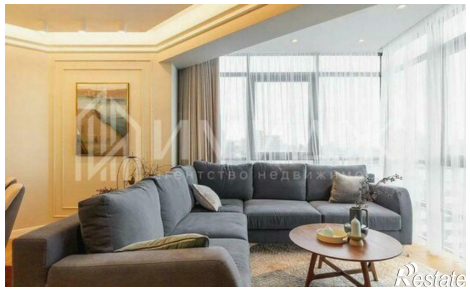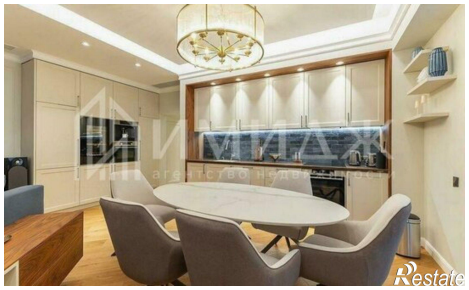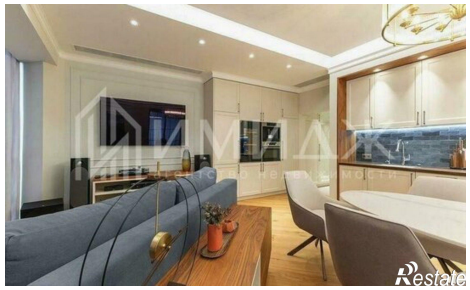
Количество комнат	2	Этаж	21
Этажей всего	25	Площадь кухни	12.00 кв. м