Сдать квартиру за 65 000 рублей на Санаторная улица, 49/19А

Краснодарский край, Сочи, Санаторная улица, 49/19А

65 000 Р в месяц

60.00 м^2
Общая

1 из 9
Этаж

Сдаю новую 3-комнатную квартиру в элитном доме, с новым дорогим евро ремонтом с видом на море панорамными окнами, еще никто не жил тут. Все удобства есть душ туалет постоянная горячая вода тёплый пол, в каждой комнате установлены кондиционеры и для холода и для тепла, так же радиаторы отопление в квартире в холода даже зимой тепло очень и уютно.. Кухня шикарная с плитой и духовкой и так же основные техники нужные: чайник , мультиварка, микроволновка, холодильник. Кровати в каждой комнате большие 1.6м ширина-2м длина . Находится на первом этаже очень удобно, так же вид прекрасный панорамных окон на море выходит, имеется игровая площадка детская во дворе, сзади дома имеется беседка и спортивная зона турникы и так далее. До моря пешком 10 минут, до центра до Ревьеры и до Морского Вокзала 5-7 минут на машине, очень удобно все близко находится рядом.

0 с 03.07.2025, обновлен 04.07.2025

Продавец: Собственник

Телефон: +79892322776

Характеристики
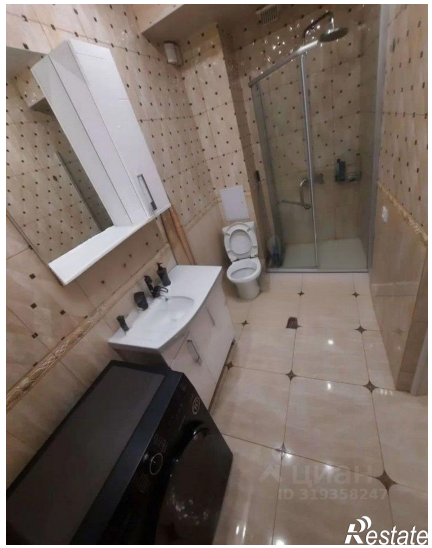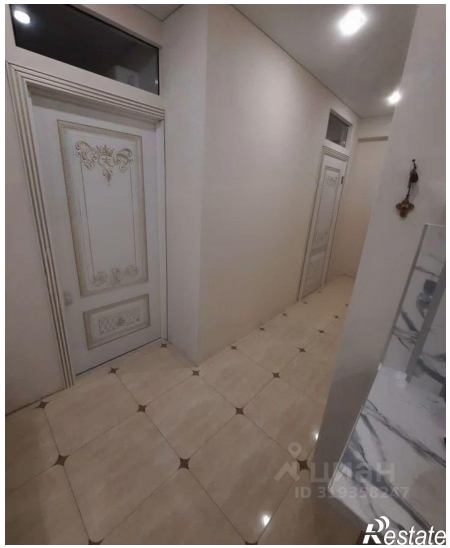
Количество комнат	3	Тип дома	монолитный
Этаж	1	Этажей всего	9