Купить квартиру за 15 100 000 рублей на Нижнеимеретинская улица, 143

Краснодарский край, Городской округ Сочи, Сочи, Нижнеимеретинская улица, 143

15 100 000 Р
387 179Р за м^2

39.00 м^2	30.00 м^2	7.00 м^2	2 из 5
Общая	Жилая	Кухня	Этаж

Квартира у моря . Сириус Первая береговая линия , до моря буквально две минуты ходьбы. Квартира полностью укомплектована и готова для жизни и отдыха В квартире выполнен очень качественный ремонт. Сейчас квартира сдается посуточно, бронь до конца сентября . От 10 т.р в сутки Передам вместе с клиентской базой. Продажа срочная Звоните

0 с 04.07.2025, обновлен 04.07.2025

Продавец: Собственник

Телефон: +79181508229

Характеристики

Количество комнат	1	Тип дома	монолитный
Этаж	2	Этажей всего	5
Площадь жилая	30.00 кв. м	Площадь кухни	7.00 кв. м
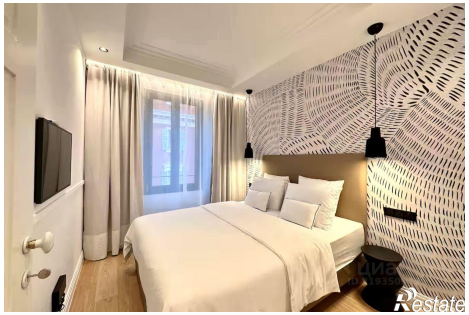
https://sochi.restate.ru/obj/prodazha-odnokomnatnoy-kvartiri-nizhneimeretinskaya-ulica-143-18232220483/