Сдать квартиру за 75 000 рублей на улица Искры, 88 к3

Краснодарский край, Сочи, улица Искры, 88 к3

75 000 Р в месяц

60.00 м^2	10.00 м^2	9 из 12
Общая	Кухня	Этаж

Мечта, а не квартира в аренду! И она может стать именно вашей! Новая квартира , только после ремонта! Все, что нужно для вашей комфортной жизни уже есть в этой квартире! В объявлении все фотографии на 100% настоящие Вживую даже лучше, чем на фото Рядом есть кафе и продуктовые магазины, школы и садики, до центра на машине 10 минут.

0 с 04.07.2025, обновлен 04.07.2025

Продавец: Собственник

Телефон: +79181916253

Характеристики
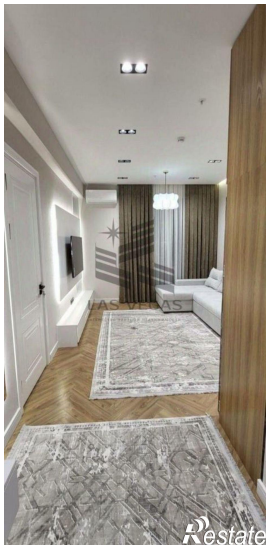
Количество комнат	2	Тип дома	кирпичный
Этаж	9	Этажей всего	12
Площадь кухни	10.00 кв. м