Сдать квартиру за 380 000 рублей на Курортный пр-кт, 108

Краснодарский край, Городской округ Сочи, Сочи, Курортный пр-кт, 108

380 000 Р в месяц

150.00 м^2	25.00 м^2	6 из 10
Общая	Кухня	Этаж

Мечта, а не квартира в аренду! И она может стать именно вашей! Новая квартира , только после ремонта! Все, что нужно для вашей комфортной жизни уже есть в этой квартире! Квартира в элитном жилом комплексе Сан-Сити на Курортном проспекте со своим пляжем, собственным фуникулером, просторная гостевая парковка, детские площадки. На огороженной и круглосуточно охраняемой территории элитного жилого комплекса Сан-Сити предусмотрена система видеонаблюдения, гостевые автостоянки и подземный паркинг. Поблизости расположен субтропический парк, а в нескольких минутах на канатной дороге собственный пляж. В шаговой доступности находятся спортивный центр, бассейн, магазины и spa-комплекс. Инфраструктура комплекса включает в себя 2500 м2 площадь фитнес центра 25-метровый бассейн с гидромассажем Encore Fitness Новое поколение клубов премиум класса было основано в 2015 году Ириной Кутьиной. Проекты Encore это продуманное фитнесзонирование, оригинальный дизайн, инновационные технологии и максимальный уровень комфорта.

0 с 04.07.2025, обновлен 04.07.2025

Продавец: Собственник

Телефон: +79186605384

Характеристики

Количество комнат	3	Тип дома	кирпичный
Этаж	6	Этажей всего	10
Площадь кухни	25.00 кв. м		

https://sochi.restate.ru/obj/arenda-tryohkomnatnoy-kvartiri-kurortnyy-pr-kt-108-18232229332/

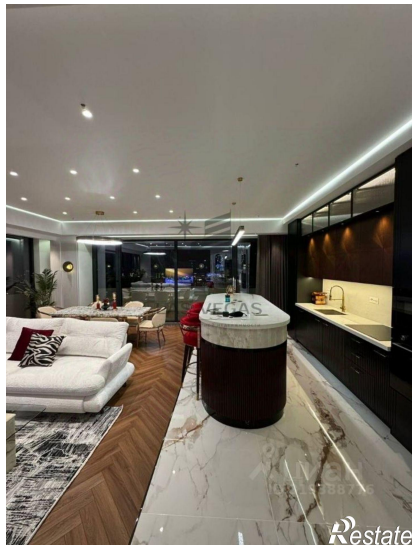
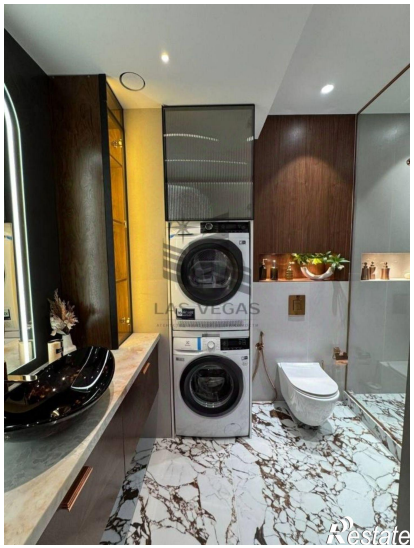
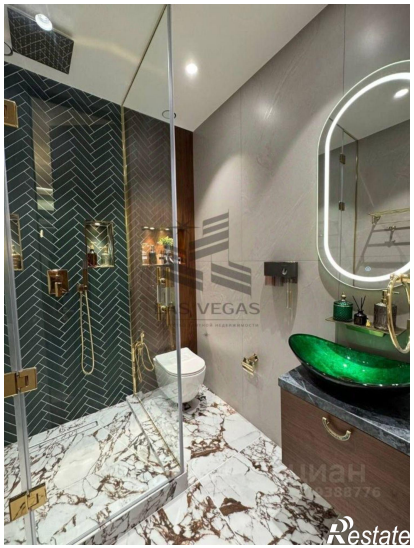
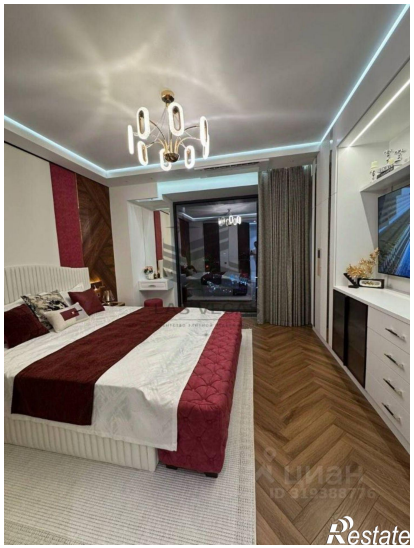

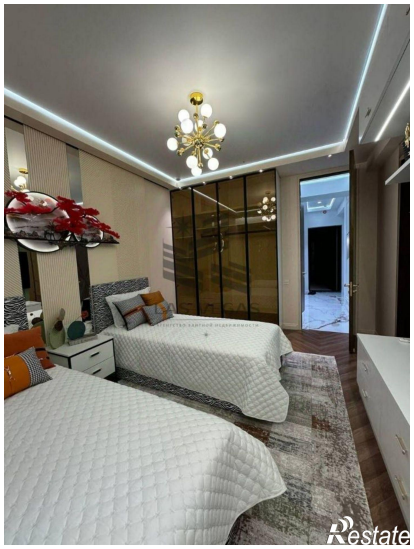
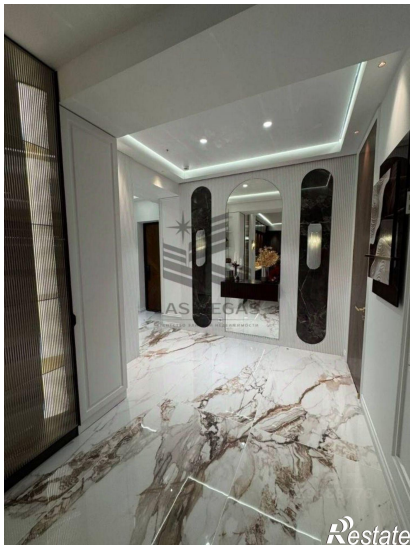
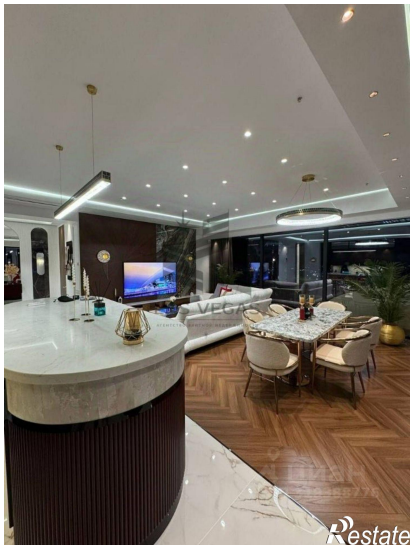

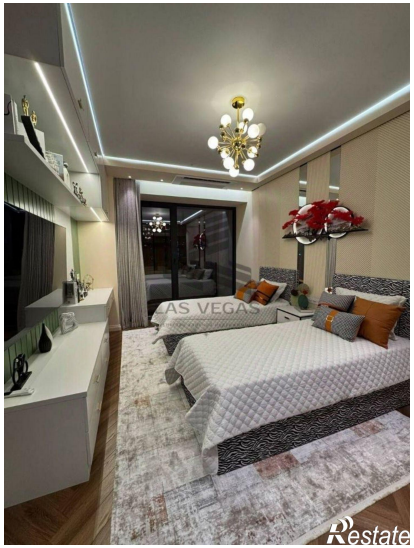
LAS VEGAS
Restate