Купить квартиру за 4 500 000 рублей на ул Центральная, 50/7

Краснодарский край, Городской округ Сочи, Сочи, ул Центральная, 50/7

4 500 000 Р
150 000Р за м^2

30.00 м^2	22.00 м^2	5.00 м^2	1 из 4
Общая	Жилая	Кухня	Этаж

СРОЧНАЯ ПРОДАЖА! Продается однокомнатная квартира 30 м2 с земельным участком, расположенная в самом центре Лазаревского района. Квартира находится в равном удалении от центра Сочи и центра Лазаревского в живописном месте. Удобное транспортное сообщение: автобусная остановка, ж/д станция. Рядом с домом вся необходимая инфраструктура: магазины(Магнит, Пятерочка), аптека, пункт выдачи Валберис. До моря 15 минут спокойным шагом по равнине и хорошим тротуарам- мимо рынка, магазинов, почты, банка. кафе. Квартира на первом этаже кирпичного дома 2013 года постройки. В доме один подъезд и всего 24 квартиры. Отличная придомовая территория выложенная плиткой. У квартиры по всей длине огороженная высоким забором терраса 12Х1.5, которую можно использовать как зону отдыха или для других нужд. В квартире ремонт, мебель, бытовая техника. Все коммуникации центральные(газ, вода, электричество, канализация), отопление индивидуальное газовое. Все вопросы по телефону. Возможен ОНЛАЙН показ.

3 с 04.07.2025, обновлен 04.07.2025

Продавец: Собственник

Телефон: +79885705766

Характеристики
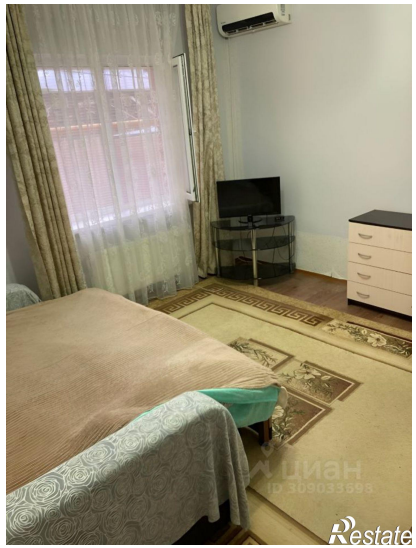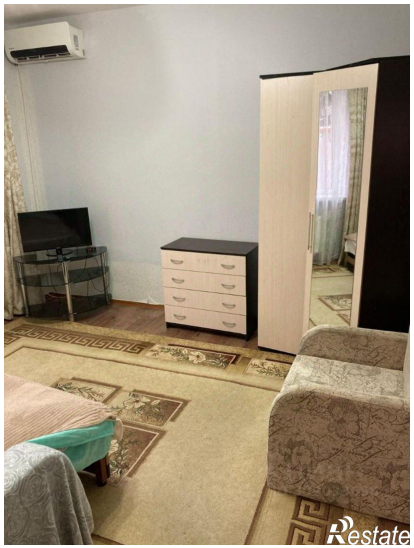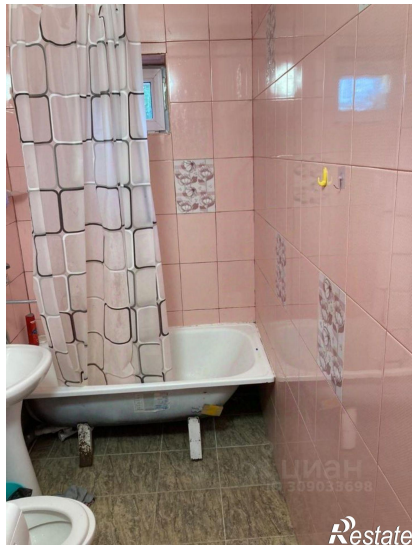
Количество комнат	1	Тип дома	кирпичный
Этаж	1	Этажей всего	4
Площадь жилая	22.00 кв. м	Площадь кухни	5.00 кв. м