Купить квартиру за 16 500 000 рублей на Целинная улица, 15/12

Краснодарский край, Городской округ Сочи, Сочи, Целинная улица, 15/12

16 500 000 Р
300 000Р за м^2

55.00 м^2	25.00 м^2	25.00 м^2	2 из 5
Общая	Жилая	Кухня	Этаж

квартира (жилое помещение) 55 м2 квартира и 22 м2 терраса: Панорамный вид на море и никто его не перегородит это для Сочи важный параметр. Удобный подъезд (один из лучших в Сочи для квартиры с видом на море). При этом, удобно выезжать на объездную дорогу, чтобы объехать все пробки Сочи. Также до центра по ул. Виноградная 10 минут. Еще важно для Сочи сюда приезжают все виды доставок, в т.ч. озон экспресс. Дом малоквартирный, находится в тупиковой части, своя огороженная территория, двор с пальмами и автополивом, постоянно приходит садовник и облагораживает. На территории есть беседка с мангалом и выход на эксплуатируемую кровлю. В собственности есть свое крытое машиноместо. В квартире очень хороший ремонт, мебель вся встроенная, места хранения продуманы для всех видов вещей. Квартира была (выплачено) в ипотеке (Сбербанк), документы все в порядке, проверялись юристами и банком. Счета не все разделены. Управляющая дома отличная!

0 с 04.07.2025, обновлен 04.07.2025

Продавец: Собственник

Телефон: +79183808173

Характеристики

Количество комнат	1	Этаж	2
Этажей всего	5	Площадь жилая	25.00 кв. м
Площадь кухни	25.00 кв. м		

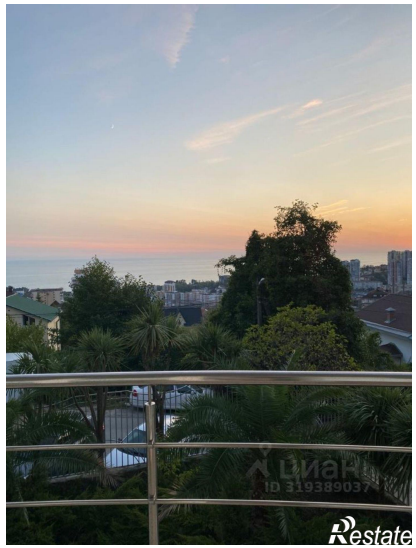

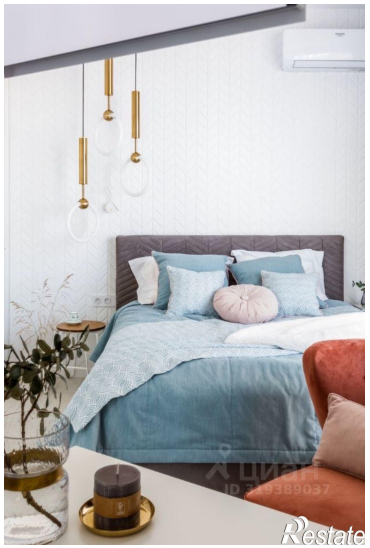

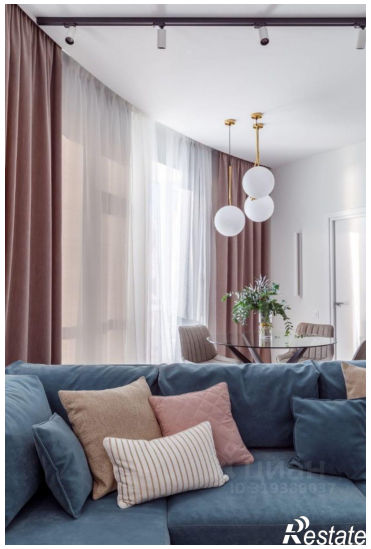

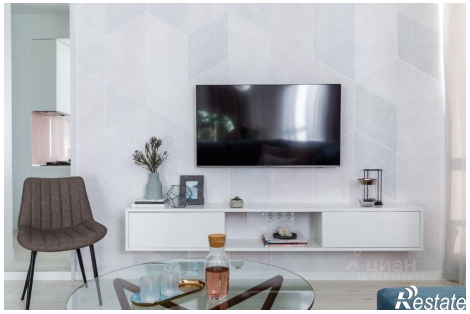

Restate