Сдать квартиру за 70 000 рублей на ул Ялтинская, 24

Краснодарский край, Городской округ Сочи, Сочи, ул Ялтинская, 24

70 000 Р в месяц

55.00 $м^2$	10.00 $м^2$	2 из 3
Общая	Кухня	Этаж

Это место подойдет как для пребывания в тишине, так и для любителей активного отдыха. Дом расположен в конце тупиковой улицы и поэтому здесь достаточно тихо, но рядом есть всё необходимое. В 2х минутах - продуктовый рынок, магнит, пятерочка, детская площадка. В 10 минутах ж/д станция Хоста, откуда без проблем и очередей за 40 минут можно доехать до горнолыжных курортов. В 10 минутах (пешком по прямой) располагается пляжи, с уютными кафе, банями и даже недалеко есть SPA. Также на одном из пляжей есть условия для серфинга (единственное место в городе), где при желании в волны можно научиться сёрфить.

0 с 04.07.2025, обновлен 04.07.2025

Продавец: Собственник

Телефон: +79181109735

Характеристики

Количество комнат	2	Этаж	2
Этажей всего	3	Площадь кухни	10.00 кв. м

https://sochi.restate.ru/obj/arenda-dvuhkomnatnoy-kvartiri-ul-yaltinskaya-24-18232232711/

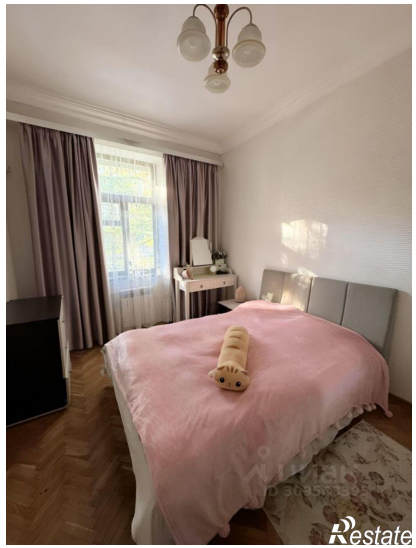
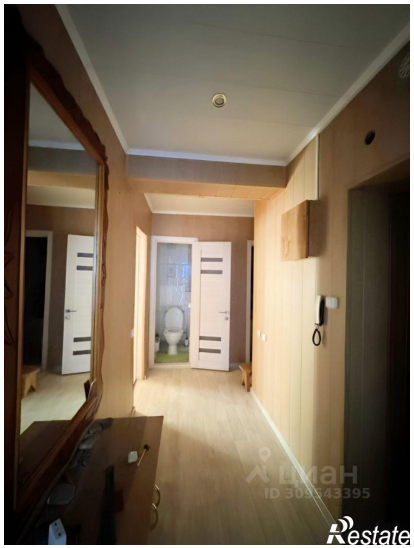
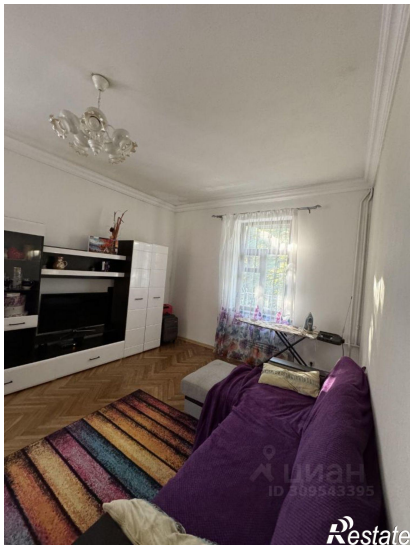

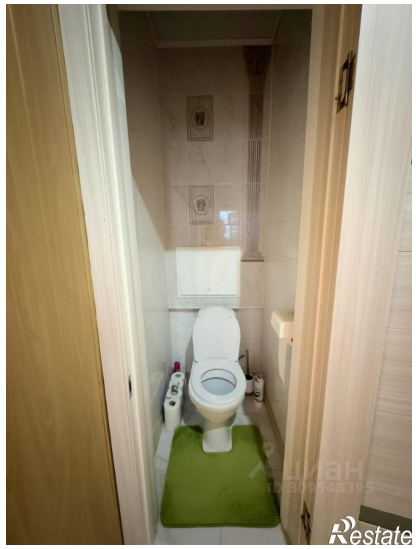
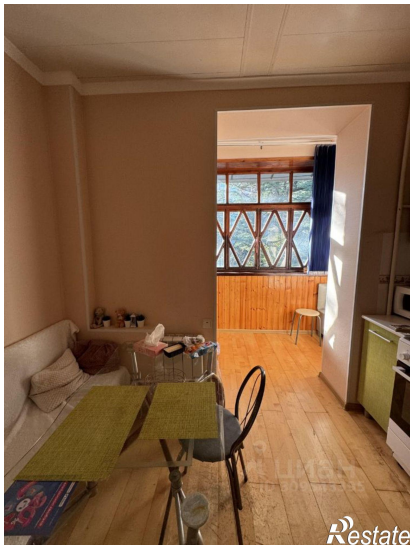
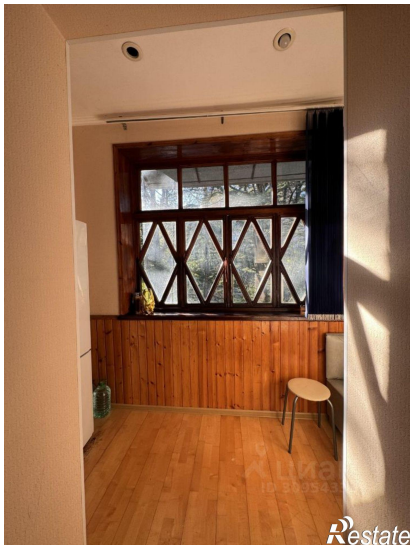
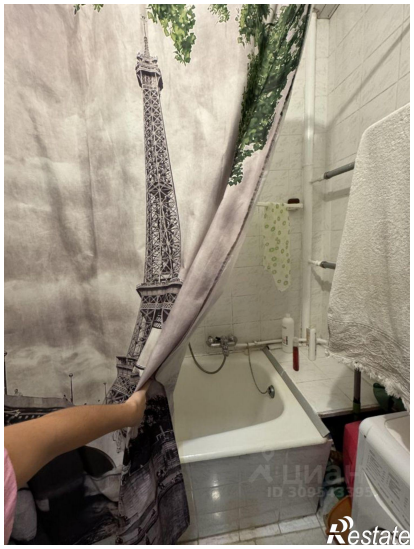

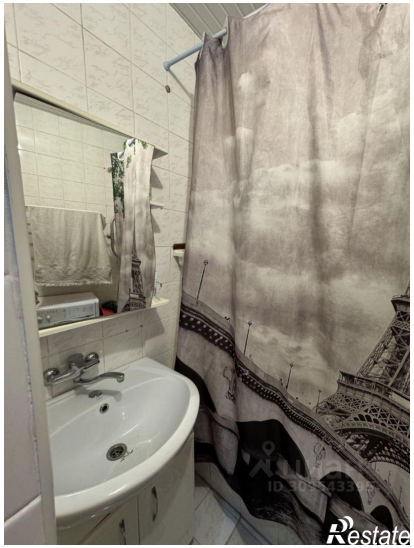
Restate