Купить квартиру за 21 000 000 рублей на Депутатская улица, 10Д к1

Краснодарский край, Сочи, Депутатская улица, 10Д к1

21 000 000 Р
253 012Р за м^2

83.00 м^2	55.00 м^2	19.00 м^2	14 из 17
Общая	Жилая	Кухня	Этаж

В продаже трехкомнатная квартира с панорамным видом на море Исторический центр Сочи, в пешей доступности ключевые достопримечательности города: парк Дендрарий, Зимний театр, Приморская набережная, Морской порт Развитая инфраструктура района, магазины, кафе, бары, рестораны, школьные дошкольные учреждения В квартире выполнен современный ремонт по авторскому дизайн проекту, установлена мебель и техника привезенная из Европы Квартира подойдёт для проживания большой семьи Новый Дом, прекрасное соседство, чистые документы Готовы рассмотреть проложу в ипотеку! Для получения более подробной информации, обращайтесь!

0 с 04.07.2025, обновлен 04.07.2025

Продавец: Собственник

Телефон: +79898522802

Характеристики

Количество комнат	3	Этаж	14
Этажей всего	17	Площадь жилая	55.00 кв. м
Площадь кухни	19.00 кв. м		
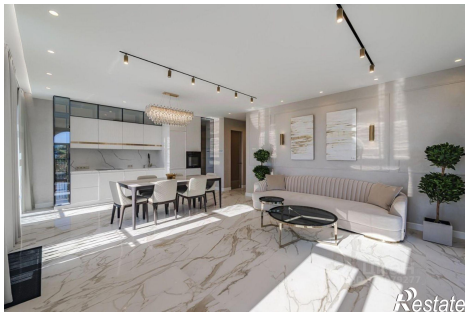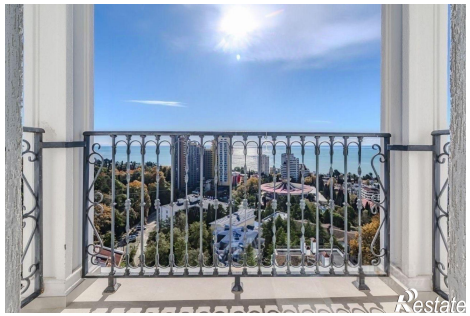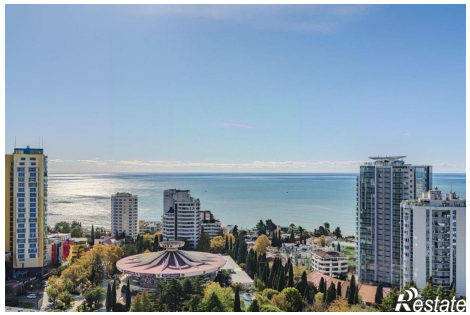
https://sochi.restate.ru/obj/prodazha-tryohkomnatnoy-kvartiri-deputatskaya-ulica-10d-k1-18232235601/