Купить квартиру за 37 500 000 рублей на Прозрачная улица, 35 к20

Краснодарский край, Сочи, Прозрачная улица, 35 к20

37 500 000 Р
367 647Р за м²

102.00 м²	30.00 м²	6 из 7
Общая	Кухня	Этаж

Объект №7885. Реальное объявление. Не фейк. Полная юридическая проверка. О себе: Я профессиональный брокер с опытом в сфере недвижимости более 10 лет. Буду Вашим проводником в мир курортной недвижимости.Предлагается к продаже просторная квартира 114 м² с дизайнерским ремонтом и видом на море в элитном коттеджном поселке Лазурный Берег (Сочи)!Преимущества квартиры:3 изолированные спальни.Кухня-гостиная 30 м².2 санузла (совмещенный и раздельный).2 балкона с видом на море и национальный парк.Высокие потолки (3 м), панорамное остекление.Дизайнерский ремонт с использованием качественных материалов.Мебель и техника премиум-класса включены в стоимость.Преимущества комплекса Лазурный Берег:Закрытая охраняемая территория с видеонаблюдением.Развитая инфраструктура: магазины, фитнес-центр, кафе, прогулочные зоны, детские и спортивные площадки.Открытые и крытые бассейны с подогревом и видом на море.Архитектура в едином стиле, ландшафтное озеленение.Удобная транспортная доступность, 5 минут до моря на автомобиле.Экологически чистый район, рядом с Национальным парком.Дополнительная информация:Дом в отличном состоянии, лифты (грузовой и пассажирский), пандусы.Многоуровневая охраняемая парковка.Проверено Avito, продажа от собственника.Один взрослый собственник, без обременений.Возможна ипотека ...

0 с 04.07.2025, обновлен 04.07.2025

Продавец: Акимченко Анна

Телефон: +79384878964

Характеристики
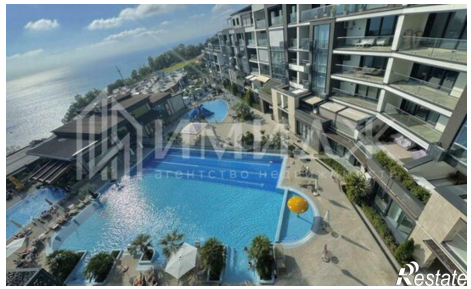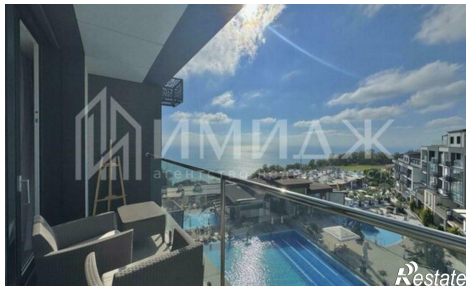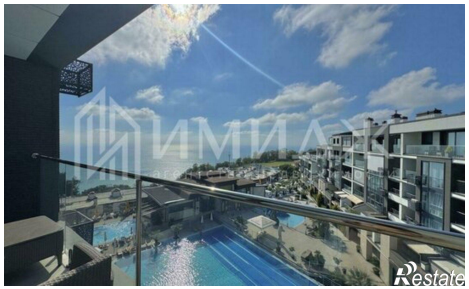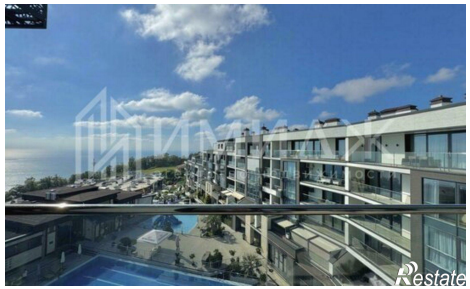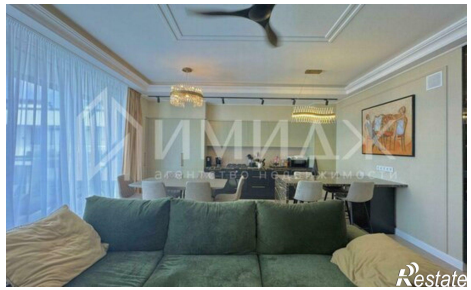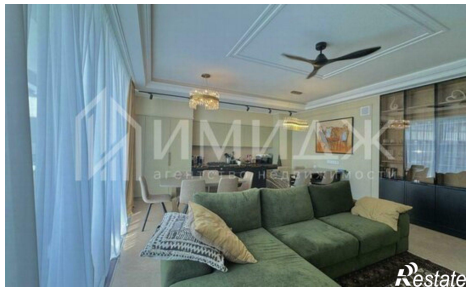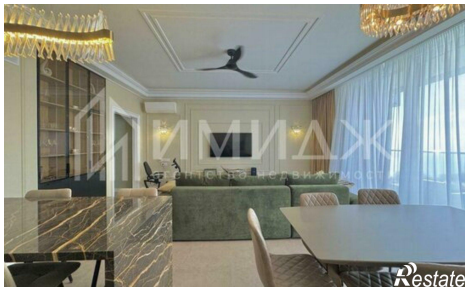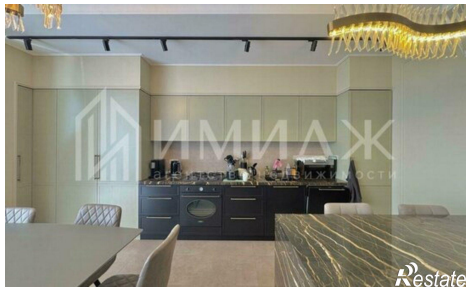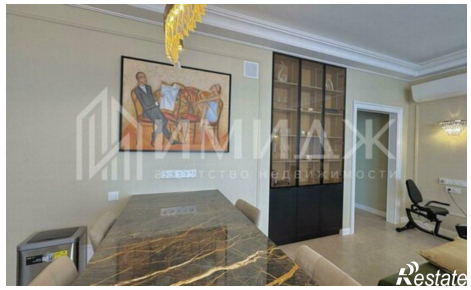
Количество комнат	3	Этаж	6
Этажей всего	7	Площадь кухни	30.00 кв. м