Купить квартиру за 7 900 000 рублей на улица Яна Фабрициуса, 37/4

Краснодарский край, Сочи, улица Яна Фабрициуса, 37/4

7 900 000 Р
254 839Р за м^2

31.00 м^2	7.00 м^2	2 из 5
Общая	Кухня	Этаж

Продам однокомнатную квартиру в центре Сочи. Квартира советской планировки, изолированная спальня, кухня, совмещенный габаритный сан узел, видовые характеристики на горы и город, выполнен качественный ремонт. Укажу полную сумму в договоре купли продажи, можно в ипотеку любого банка. На открытой дворовой территории комплекса расположены автомобильный паркинг и детская площадка. Неподалеку проходит объездная дорога, которая обеспечивает прекрасную транспортную доступность района. До центра Сочи время в пути на автомобиле составит около 10 минут, до международного аэропорта или олимпийских ледовых арен можно добраться за полчаса. (Лот #39078)

1 с 04.07.2025, обновлен 04.07.2025

Продавец: Руслан Манаков

Телефон: +79062502336

Характеристики

Количество комнат	1	Этаж	2
Этажей всего	5	Площадь кухни	7.00 кв. м
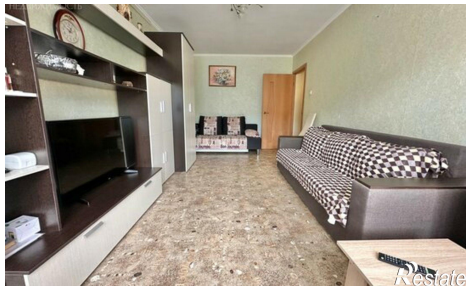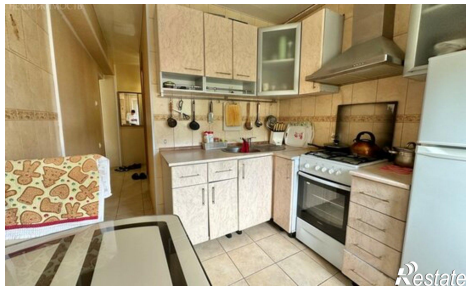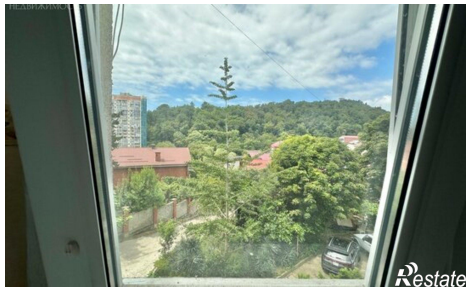
https://sochi.restate.ru/obj/prodazha-odnokomnatnoy-kvartiri-ulica-yana-fabriciusa-37-4-18232237632/