Купить квартиру за 27 500 000 рублей на Войкова улица, д.34

Краснодарский край, Городской округ Сочи, Сочи, Войкова улица, д.34

27 500 000 Р
743 243Р за м^2

37.00 м^2	16.00 м^2	15.00 м^2	11 из 15
Общая	Жилая	Кухня	Этаж

1 комн. квартира по ул. Войкова. Общей площадью: 37.00 кв.м. К продаже представлена квартира, входящая в состав престижного комплекса на улице Войкова. Центр Сочи это отличное место и для жизни, и для отдыха, и для инвестиций (круглогодичная сдача в аренду) . Удобное планировочное решение, панорамное остекление. В шаговой доступности от дома находится большинство популярных туристических локаций- морской порт, центральная набережная и пляж, парк Ривьера, пешеходная улица Навагинская. Пешком можно прогуляться к Зимнему театру, Художественному музею. Дорога до моря занимает не более 5 минут, с учетом ходьбы неторопливым прогулочным шагом. Если у вас возникли вопросы по этой квартире - звоните. Возможен обмен на вашу недвижимость. При звонке, пожалуйста, сообщите номер варианта - JV001023110536

1 с 05.07.2025, обновлен 24.08.2025

Продавец: Наталья Сергеевна

Телефон: +79137273300

Характеристики

Количество комнат	1	Тип дома	монолитный
Этаж	11	Этажей всего	15
Наличие телефона	да	Наличие лифта	пассажирский лифт
Площадь жилая	16.00 кв. м	Площадь кухни	15.00 кв. м

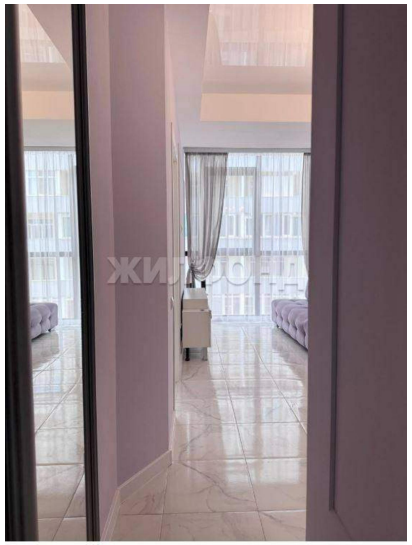
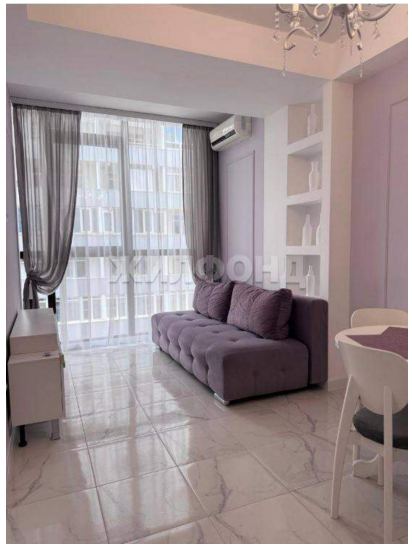

190 Р