Сдать квартиру за 80 000 рублей на улица Бытха, 41

Краснодарский край, Сочи, улица Бытха, 41

80 000 Р в месяц

50.00 м^2	30.00 м^2	7.00 м^2	20 из 23
Общая	Жилая	Кухня	Этаж

ЖК Белый Дворец. Потрясающие виды и на море и на горы. Дом бизнес класса. В курортной зоне на Бытхе. В 5мин от курортного проспекта. Вторая береговая линия. 700м до 5 пляжей. Тропа здоровья от нас и до Мацесты. Дендрарий в шаговой доступности. Все магазины, пекарня, кафе, рестораны 5мин. До остановки 2мин. Рядом санатории Металлург и Ворошилова с бассейнами. Можно приобрести курсовку. Самые чистые пляжи в шаговой доступности. В квартире есть всё необходимое. Отдельная спальня. Отдельная комната для отдыха. Кухня-гостиная с балконом. Принимаем бронь на лето: май — 100000. Июнь -120000 забронирован. Июль, август-150000. Сентябрь -150000 забронирован. Октябрь -80000 Коммунальные услуги платит арендатор. Строго без животных!

0 с 05.07.2025, обновлен 05.07.2025

Продавец: Собственник

Телефон: +79180189287

Характеристики

Количество комнат	2	Этаж	20
Этажей всего	23	Площадь жилая	30.00 кв. м
Площадь кухни	7.00 кв. м		

https://sochi.restate.ru/obj/arenda-dvuhkomnatnoy-kvartiri-ulica-bytxa-41-18232240452/

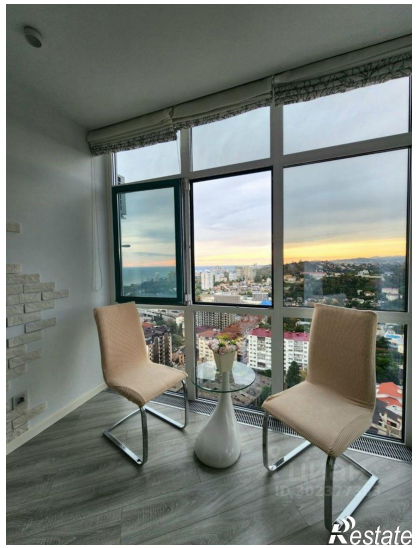

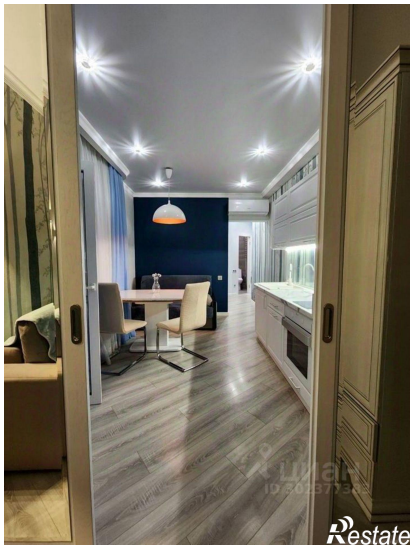

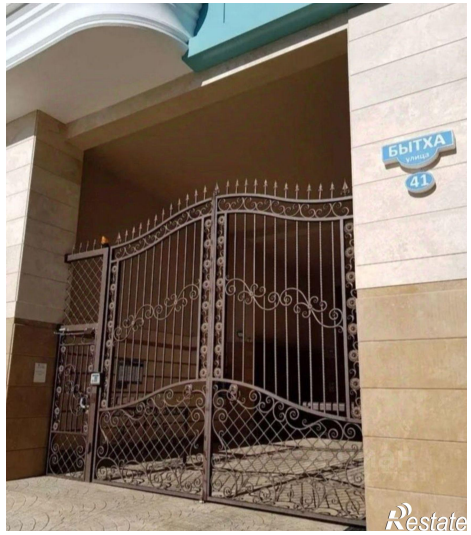

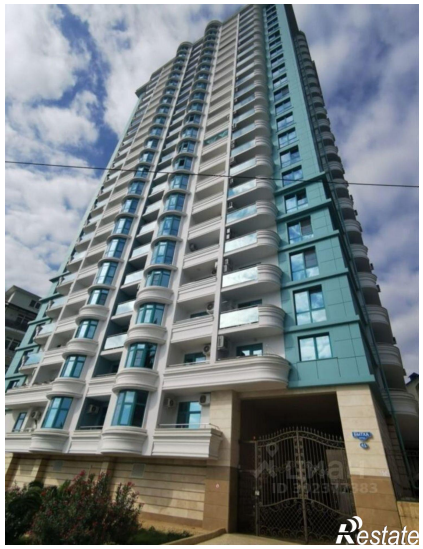

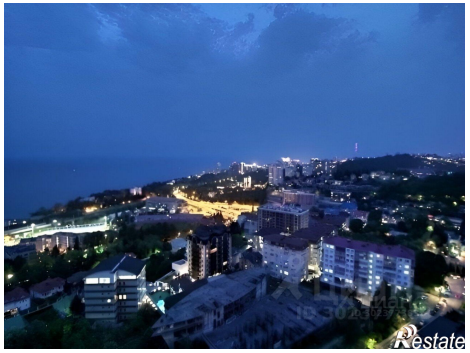

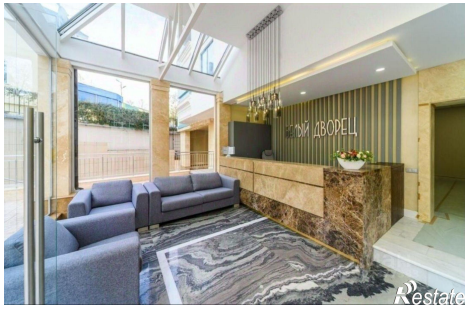
Restate

Restate