# Купить квартиру за 10 200 000 рублей на улица Орджоникидзе, 11/1

Краснодарский край, Сочи, улица Орджоникидзе, 11/1

10 200 000 Р
291 429Р за м$^2$

| 35.00 м$^2$ | 20.00 м$^2$ | 8.00 м$^2$ | 4 из 15 |
|---|---|---|---|
| Общая | Жилая | Кухня | Этаж |

Продам квартиру на четвертом этаже в историческом центре Сочи. В квартире был сделан евро ремонт, вся мебель и техника остаются. Квартира расположена в прекрасном комплексе, рядом находится детская и спортивные площадки, а также подземная парковка. Дом расположен в пяти минутах от моря в семи от жд вокзала и тридцатипяти от аэропорта, парка, набережной, рядом есть бассейн, спа, бары, рестораны, кафе, дендрарий, яхт клуб, галерея, магазины. Квартира свободна и готова к просмотру в удобное время.

0 с 05.07.2025, обновлен 05.07.2025

Продавец: Собственник

Телефон: +79182611727

## Характеристики

| | | | |
|---|---|---|---|
| Количество комнат | 1 | Этаж | 4 |
| Этажей всего | 15 | Площадь жилая | 20.00 кв. м |
| Площадь кухни | 8.00 кв. м | Апартаменты | да |

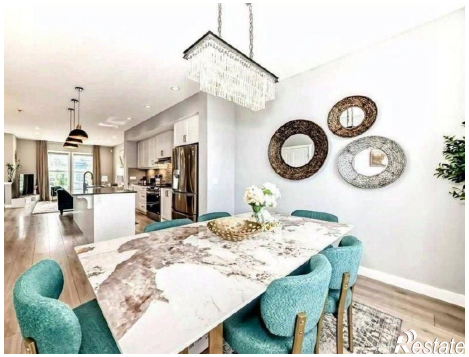
Restate

Restate

Restate

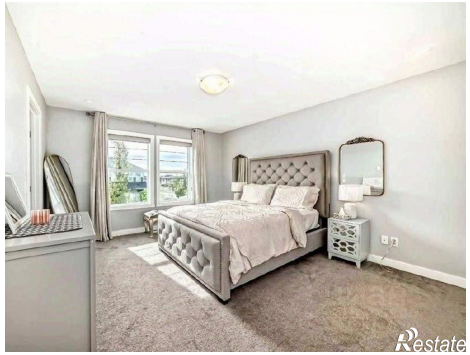
Restate

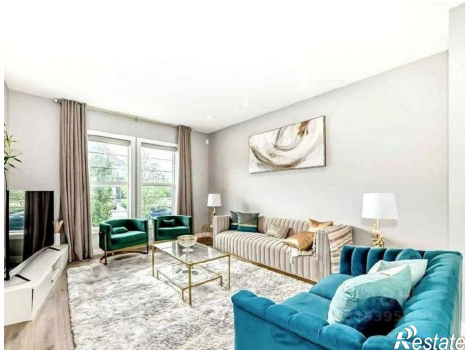
Restate