Купить квартиру за 22 000 000 рублей на Курортный пр-кт, 105

Краснодарский край, Городской округ Сочи, Сочи, Курортный пр-кт, 105

22 000 000 Р
488 889Р за м^2

45.00 м^2	32.00 м^2	14 из 23
Общая	Жилая	Этаж

В продаже квартира в элитном жилом комплексе Актер Гэлакси на первой береговой линии! Жилой комплекс Актер Гэлакси - является одним из лучших домов на Черноморском побережье, отличающийся самодостаточной внутренней инфраструктурой и высоким уровнем внутреннего сервиса, а именно: два ресторана премиум-класса, кофейня, спа-зона, 2 подогреваемых круглогодичных бассейна, детская комната с аниматорами, консьерж-сервис 24/7 и собственный пляж. Комплекс расположен в окружении санаториев и парковых зон. В шаговой доступности расположена вся социальная и развлекательная инфраструктура, бутики, спортивные залы, также основная транспортная артерия города - Курортный проспект, что обеспечивает удобную транспортную доступность. Квартира распланирована в просторную кухню-гостиную и выделенную мастер-спальню. В квартире выполнен новый дизайнерский ремонт, установлена дорогостоящая мебель и техника. Из каждого панорамного окна открывается прямой вид на море. Полный пакет документов. По всем дополнительным вопросам обращаться по телефону, с радостью организую показ!

0 с 05.07.2025, обновлен 06.07.2025

Продавец: Собственник

Телефон: +79180604376

Характеристики

Количество комнат	1	Тип дома	монолитный
Этаж	14	Этажей всего	23
Площадь жилая	32.00 кв. м	Апартаменты	да
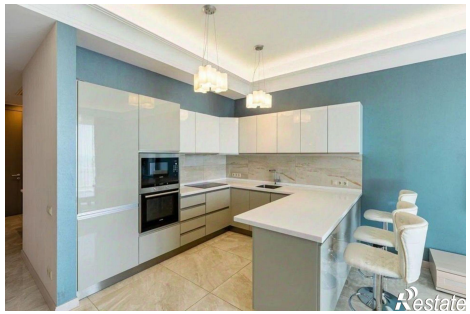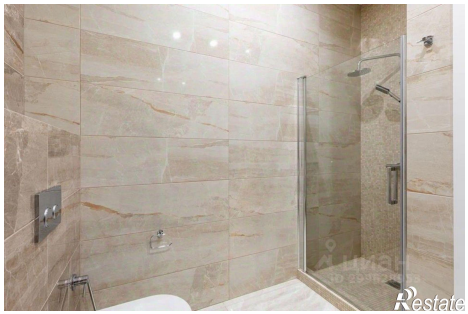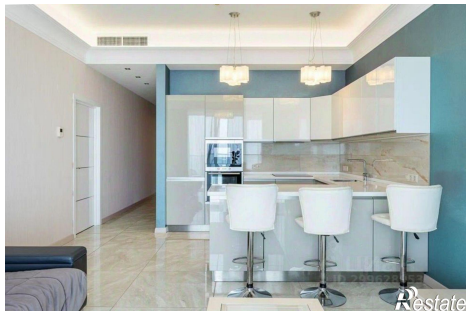
https://sochi.restate.ru/obj/prodazha-odnokomnatnoy-kvartiri-kurortnyy-pr-kt-105-18232240648/