Сдать квартиру за 85 000 рублей на ул Пригородная, 17

Краснодарский край, Городской округ Сочи, Сочи, ул Пригородная, 17

85 000 Р в месяц

105.00 $м^2$	25.00 $м^2$	7 из 7
Общая	Кухня	Этаж

Сдаётся просторная четырехкомнатная квартира. Идеально подойдёт для большой семьи. Три изолированные спальни, два санузла. В квартире есть всё необходимое для проживания. Удобная транспортная развязка, до центра 5 минут на машине, рядом магнит экстра. Во дворе есть мангал. Возле дома всегда есть парковочное место. Готовы показать в любое удобное для Вас время.

0 с 06.07.2025, обновлен 06.07.2025

Продавец: Собственник

Телефон: +79181907558

Характеристики

Количество комнат	4	Этаж	7
Этажей всего	7	Площадь кухни	25.00 кв. м
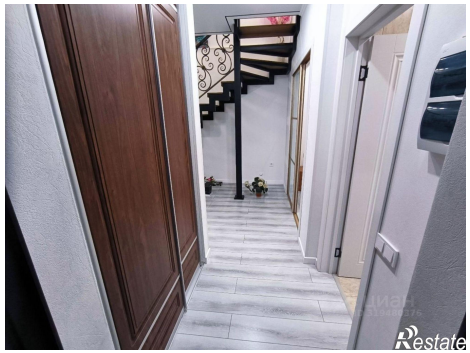
https://sochi.restate.ru/obj/arenda-chetyrehkomnatnoy-kvartiri-ul-prigorodnaya-17-18232242744/