Купить квартиру за 4 300 000 рублей на улица Лазурная Долина, 85Б

Краснодарский край, Сочи, улица Лазурная Долина, 85Б

4 300 000 Р
165 385Р за м^2

26.00 м^2	17.00 м^2	4.00 м^2	3 из 4
Общая	Жилая	Кухня	Этаж

Лот 177895. Продаю студию в тихом и живописном районе города. Площадь — 26 м², есть балкон. Квартира находится в состоянии черновой отделки, все коммуникации подведены, кроме газа. Район активно развивается: в ближайшее время будет построена новая дорога, которая будет достроена к 2026 году. Транспортная развязка обеспечит быстрый доступ к центру Адлера, Сочи, Красной Поляне, аэропорту и железнодорожной станции. До Красной Поляны — 35 минут, до аэропорта — 15 минут, до железнодорожной станции — 10 минут. Документы готовы к сделке, квартира готова к продаже. Организуем оперативный показ. Мы предлагаем полное юридическое сопровождение сделки. Звоните сегодня и приобретайте выгодную инвестицию в курортном городе!

0 с 06.07.2025, обновлен 06.07.2025

Продавец: Собственник

Телефон: +79892322881

Характеристики
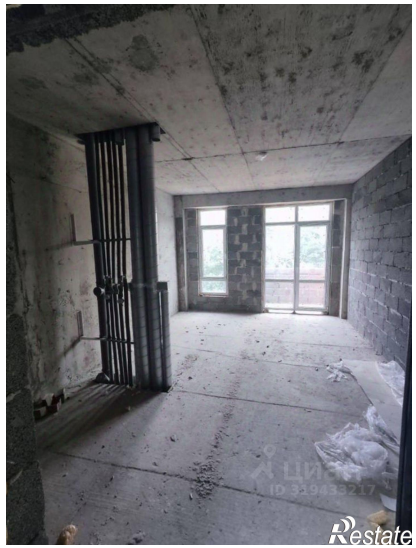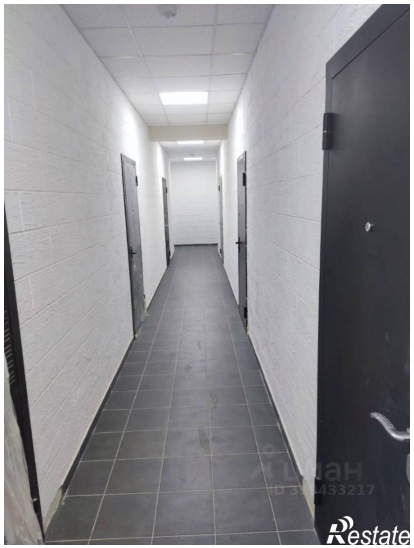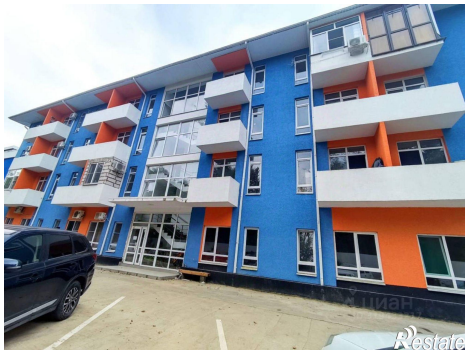
Количество комнат	1	Этаж	3
Этажей всего	4	Площадь жилая	17.00 кв. м
Площадь кухни	4.00 кв. м