Купить квартиру за 13 550 000 рублей на ул Крымская, 44А

Краснодарский край, Городской округ Сочи, Сочи, ул Крымская, 44А

13 550 000 Р
366 216Р за м^2

37.00 м^2	10.00 м^2	6 из 11
Общая	Кухня	Этаж

Апартаменты в Сочи Доходный 1-комнатный апартамент 37 м² с балконом, просторной кухней-гостиной, отдельной спальной комнатой и гардеробной на берегу моря в Сочи. 6 этаж современного 11-этажного комплекса со своей территорией, детской площадкой и консьержем. -Возможна ипотека. -Полная юридическая чистота. Утренний кофе на балконе. Современный ремонт, мебель и техника — всё включено в стоимость, и это для вас — экономия времени, сил и бюджета — можно сразу жить или сдавать, без дополнительных вложений. — Идеально для семейных каникул на берегу моря и сдачи в аренду в круглогодично-востребованной локации. До знаменитого пляжа Куба — 3 минуты пешком. Остановка автобуса — в 1 минуте, Ж/д станция Мамайка — в 3 минутах пешком, откуда можно без пробок доехать до Центра Сочи за 8 минут, до Аэропорта, Сириуса, Красной поляны по точному расписанию. Звоните — покажу лично. (Лот #39028)

0 с 06.07.2025, обновлен 06.07.2025

Продавец: Елена Хазиева

Телефон: +79062458817

Характеристики
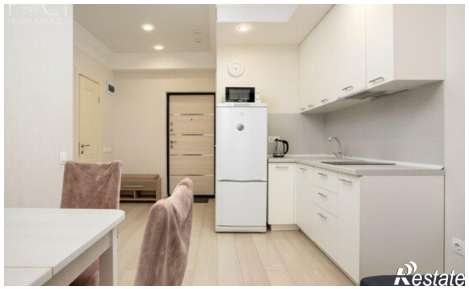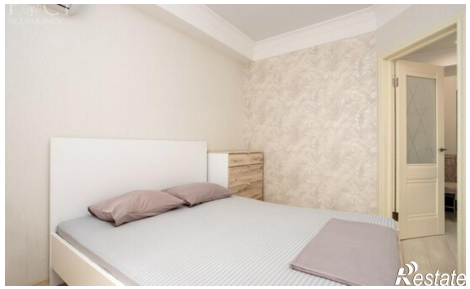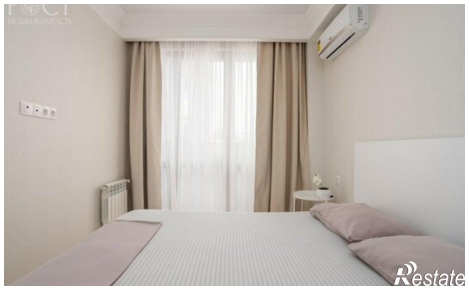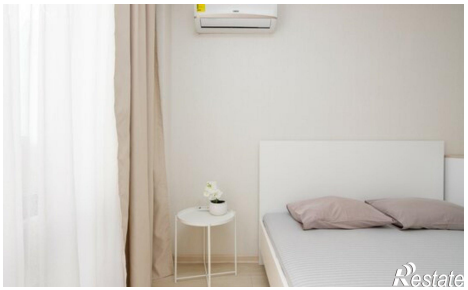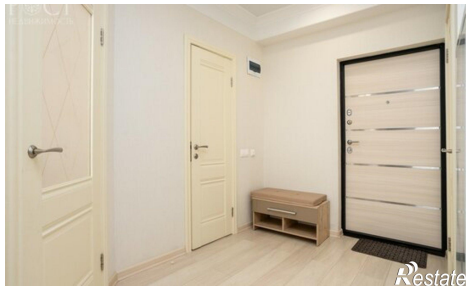
Количество комнат	1	Этаж	6
Этажей всего	11	Площадь кухни	10.00 кв. м