Купить квартиру за 19 990 000 рублей на ул Несебрская, 4

Краснодарский край, Городской округ Сочи, Сочи, ул Несебрская, 4

19 990 000 Р
277 639Р за м^2

72.00 м^2	56.00 м^2	10.00 м^2	11 из 12
Общая	Жилая	Кухня	Этаж

Продажа от собственника! Самый центр Сочи с видом на море! Срочно! Продам апартамент в элитном апартаментном комплексе Версаль на первой береговой линии. Лучшая локация в городе, хорошее соседство, исключительная роскошь и комфорт. апартамент без мебели, ремонт выполнен год назад, все в хорошем состоянии. На полу инженерная доска, стены - покраска и декоративная штукатурка. Три санузла, сантехника обновлена год назад. Имеется лоджия и открытый балкон с прямым видом на море! Виды просто захватывающие! Комплекс с закрытой охраняемой территорией, ресепшеном, видеонаблюдением. Панорамные виды на море, всего 80 метров до пляжа! Продажа в связи с переездом в свой дом. Лучшее предложение по комплексу! Звоните, покажу квартиру в удобное вам время!

0 с 06.07.2025, обновлен 06.07.2025

Продавец: Собственник

Телефон: +79189725171

Характеристики

Количество комнат	3	Тип дома	монолитный
Этаж	11	Этажей всего	12
Площадь жилая	56.00 кв. м	Площадь кухни	10.00 кв. м
Апартаменты	да		
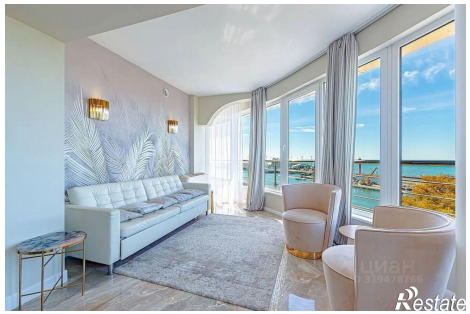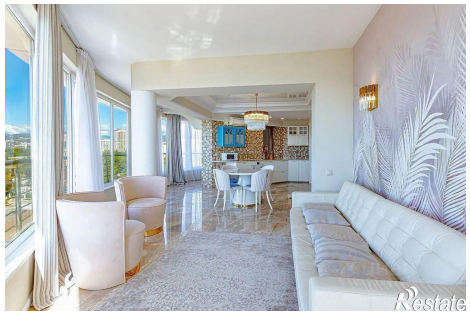
https://sochi.restate.ru/obj/prodazha-tryohkomnatnoy-kvartiri-ul-nesebrskaya-4-18232242832/