Купить квартиру за 10 500 000 рублей на ул Мира, 18

Краснодарский край, Городской округ Сочи, Сочи, ул Мира, 18

10 500 000 Р
362 069Р за м^2

29.00 м^2	2.70 м^2	22.00 м^2	1 из 5
Общая	Жилая	Кухня	Этаж

Лот 181710. Продаётся уютная квартира площадью 29,7 м² в селе Весёлое, Адлер. Предлагаем вашему вниманию светлую и просторную квартиру с новым качественным ремонтом. Она расположена в живописном и тихом районе, всего в нескольких минутах от олимпийских объектов и самых чистых пляжей Чёрного моря. Это идеальное место для тех, кто ценит спокойствие и природу. Рядом находятся прогулочные зоны для отдыха и активного времяпрепровождения. В шаговой доступности престижная школа. Множество магазинов и кафе для вашего удобства. Удобная транспортная развязка, которая позволяет быстро добраться до центра и до Красной Поляны. Документы готовы к сделке, квартира готова к продаже. Организуем оперативный показ. Мы предлагаем полное юридическое сопровождение сделки. Звоните сегодня и приобретайте выгодную инвестицию в курортном городе!

0 с 06.07.2025, обновлен 06.07.2025

Продавец: Собственник

Телефон: +79180495672

Характеристики

Количество комнат	1	Этаж	1
Этажей всего	5	Площадь жилая	2.70 кв. м
Площадь кухни	22.00 кв. м		
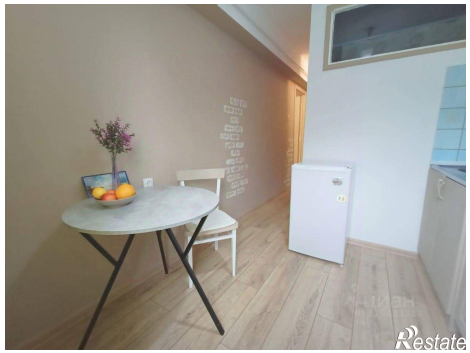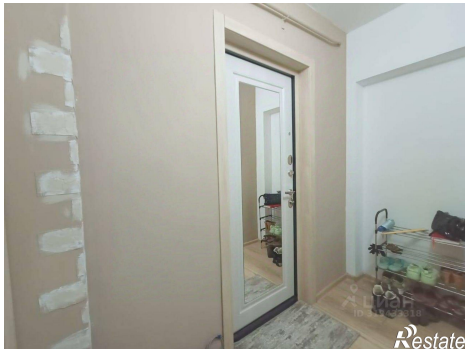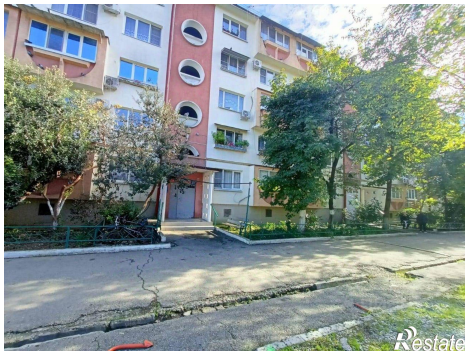
https://sochi.restate.ru/obj/prodazha-odnokomnatnoy-kvartiri-ul-mira-18-18232242838/